IFAB®

THE INTERNATIONAL FOOTBALL ASSOCIATION BOARD

THEIFAB.COM
SINCE 1886

თამაშის წესები

2019/20

This translation has been prepared and approved by the Georgian Football Federation

თარგმანი მომზადებული და დამტკიცებულია საქართველოს ფეხბურთის ფედერაციის მიერ

IFAB®

INTERNATIONAL FOOTBALL ASSOCIATION BOARD

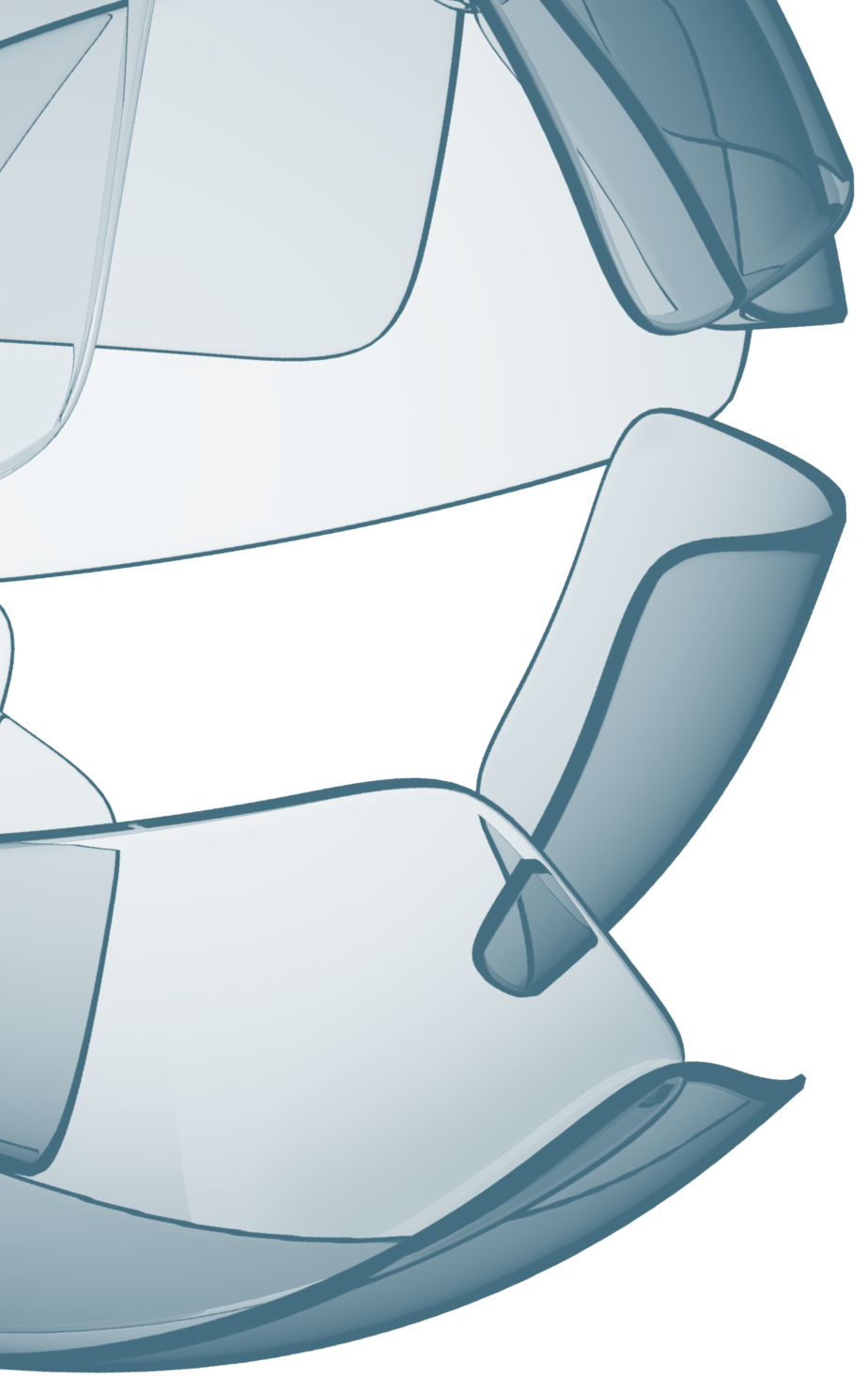

The International Football Association Board
Münstergasse 9, 8001 Zurich, Switzerland
T: +41 (0)44 245 1886, F: +41 (0)44 245 1887
www.theifab.com

თამაშის წესები

2019/20

სარჩევი

9 **შესავალი**

11

12

14 *2019/20*

18

20 **შენიშვნები თამაშის წესებზე**

23 **თამაშის წესები 2019/20**

24

34 *01*

44 *02*

48 *03*

56 *04*

64 *05*

74 *06*

82 *07*

86 *08*

90 *09*

92 *10*

98 *11*

102 *12*

116 *13*

120 *14 11*

126 *15*

130 *16*

134 *17*

IFAB®

138 მსაჯის ვიდეო ასისტენტის (VAR) პროტოკოლი

148 ცვლილებები წესებში 2019/20

149

152

154

178 ლექსიკონი

179

180

190

192 მატჩის ოფიციალური პირების პრაქტიკული სახელმძღვანელო

193

194 ,

208 ,

214

-
-
-
-
- /

,

/

IFAB®

შესავალი

GAME IS
FAIR PLAY

IFAB®

წესების ფილოსოფია და სულისკვეთება

წესებში ცვლილებების მართვა

„ “ 1863 ,
1886- (,
,
)
(IFAB),
. FIFA IFAB-
1913 .

IFAB- ,
. ,
, .:
,
.
: , , , ,
,
. ,
, .
, ,
. ,
,
.
, .: „
“ (=) „
“ „ “ (=).

წესების გადასინჯვის საფუძვლები 2019/20 წლებისთვის

2016/17

IFAB- *.* *:*

, *,*

.

,

,

IFAB-

,

, *,*

.

, *2016/17*

!“

„

,

. *, 2017* *AGM-*

, *:*

- *,*

“

”

- *,*

( ) *,* *,*

( )

- *,*

( )

IFAB®

2018 , IFAB- AMG- ,
:

.

, ,
/
.

.
, -
- ,
,
, „ “.

, , 2016 12
, 23
.
“ ,
” „ “. ,
,
.

2019/20
, .:

• ,
,

- [illegible] ", [illegible] (" [illegible] ")
- " [illegible] " [illegible] " [illegible] " [illegible] - " [illegible] " [illegible] , [illegible] , [illegible]

IFAB- [illegible] , [illegible] , [illegible] . [illegible] , [illegible] , [illegible] , [illegible] - [illegible] . [illegible]

IFAB- [illegible] . [illegible] , [illegible] 11 [illegible] "AB-BA" [illegible] - [illegible] -2 [illegible] - [illegible] , [illegible] , [illegible] , [illegible] ([illegible] !) [illegible] . [illegible] , [illegible] . [illegible]

IFAB
A 1044
A 1045

მომავალი

IFAB- *„* *!“* *2017-22* *,*

.

,

:

- სამართლიანობა და პატიოსნება
  - *?*
- უნივერსალობა და ჩართულობა
  - *?*
  - *,*

    ?
- ტექნოლოგიის ზრდა
  - *?*

IFAB- *,*

,

.

, *,*

IFAB-

.

, *.*

, *,*

.

, *.*

IFAB®

IFAB-

. ,

.

,

, - *: www.theifab.com*

,

: lawenquiries@theifab.com

IFAB®

ძირითადი თამაშის წესებზე

ოფიციალური ენები

IFAB- , ,
. ,
.

სხვა ენები

, , *2019/20*
IFAB- *: info@*
theifab.com

,
, *IFAB-*
(,
), *IFAB -* -
.

წესების გამოყენება

, ,
IFAB- *(.*
” “),
. *IFAB-* .

,
, , *:*

- ” “ ,
- ,

,

,

.

გასაღები

. .

IFAB®

თამაშის წესები

2019/20

IFAB®

თამაშის წესების
ᲛᲝᲓᲘᲤᲘᲙᲐᲪᲘᲔᲑᲘ

IFAB®

, IFAB-

“ ”

. , IFAB- ,

, IFAB- 131- ,

2017 3 , ,

(FIFA-)

ჭაბუკთა, ვეტერანთა, უნარშეზღუდულთა და მასობრივი ფეხბურთისთვის:

-
- , ,
-
- ( ) ( )
-
- /

ნებისმიერი დონისთვის, გარდა შეჯიბრებებისა უმაღლესი ლიგის კლუბების პირველი გუნდების ან “A” კატეგორიის ეროვნული გუნდების მონაწილეობით:

- ,
, ,
, *FIFA*-
, ,
,
IFAB- ,
” “.
-
,
- , *FIFA*- ,
- ,
, ” “

ნებართვები სხვა მოდიფიკაციებისთვის

-
. თუმცა, IFAB-ის ნებართვის გარეშე სხვა მოდიფიკაციები არ არის ნებადართული.

IFAB- ,
,
/ , ,
/ ,
IFAB-
.

IFAB- ,
,
,
.

IFAB®

სახელმძღვანელო დროებით გაძევებისთვის (sin bins)

IFAB- 131- , 2017 3 , (sin bins) / , , , , FIFA- . :

მე-5 წესში - მსაჯი (უფლებები და მოვალეობები):
სადისციპლინო სანქცია

, , , , , 11 . , ( ) ”. , “ ” , . , FIFA- ( ) :

მხოლოდ მოთამაშეები

- (
  ),
  ,

მსაჯის სიგნალი

- , ,
  (,)

დროებით გაძევების პერიოდი

-
- 10%- 15%- (.: 10 90 ; 8 80)
- ,
- ,
  " " , " "
  (.: , . .)
- ,
  - ,
  ; ,
- ,
  ,
- ,
-
- (
  ,
)
- (
  ,
  ),
  ( )
- ,
  , 11

დროებით გაძევების ზონა

- (
) /
  ,
  (,)

<u>დარღვევები დროებით გაძევების დროს</u>

- ,

,

შემდგომი სადისციპლინო სანქციები

- /

, .:

,

( )

დროებით გაძევების სისტემები

:

- A - ( )
- B - ( )

სისტემა A – დროებით გაძევება ყოველი ყვითელი ბარათისთვის

- ( )
- , -2 ( )

:

-
-

,

(,

“ ,

”

2)

სისტემა B – დროებით გაძევება ზოგიერთი გაფრთხილებისთვის (ყვითელი ბარათისთვის)*

- ( )
- , ( ) ,
  ( )
- ,
  ( ),
- , ( )
  ,
- , ,
  .

  ,
  , ,
  (
  ),
- , ( )
  ,
  /

**ზოგიერთი შეჯიბრებისთვის შეიძლება სასარგებლო იყოს დროებით გაძევების გამოყენება მხოლოდ გაფრთხილებებისთვის (ყვითელი ბარათებისთვის) ისეთ დარღვევებზე, რომლებიც ეხება „მიუღებელ“ ქცევას, მაგ.:*

- *სიმულაცია*
- *მეტოქე გუნდისთვის მატჩის განახლებაში განზრახ ხელის შეშლა*
- *უთანხმოების გამოხატვა ან სიტყვიერი კომენტარები ან ჟესტები*
- *იმედისმომცემი შეტევის ჩაშლა შეკავებით, მოქაჩვით, ბიძგით ან ხელით თამაშით*
- *დამრტყმელი იყენებს აკრძალულ ცრუ მოძრაობებს 11მ დარტყმისას*

სახელმძღვანელო უკუშეცვლებისთვის

IFAB- 131- ,
2017 3 , , ,
.
, FIFA - .
:

მე-3 წესში - მოთამაშეები (შეცვლების რაოდენობა):
უკუშეცვლები

- *, FIFA-*
, ,
.

” “ ,
( )
.

,

-3 . , -3
.

adidas

IFAB®

ნაწილი 01

სათამაშო მოედანი

1. მოედნის საფარი

( ).

FIFA-

„ FIFA- “

„ “,

IFAB- .

2. მოედნის დახაზვა

;

1

9.15 (10) .

,

9.15 (10) , .

12 - (5

). .

, , .

, ,

.

3. ზომები

გვერდითი ხაზი კარის ხაზზე გრძელი უნდა იყოს.

- ( ):
  90 (100)
  120 (130)
- ( ):
  45 (50)
  90 (100)

4. ზომები საერთაშორისო მატჩებისთვის

- ( ):
  100 (110)
  110 (120)
- ( ):
  64 (70)
  75 (80)

.

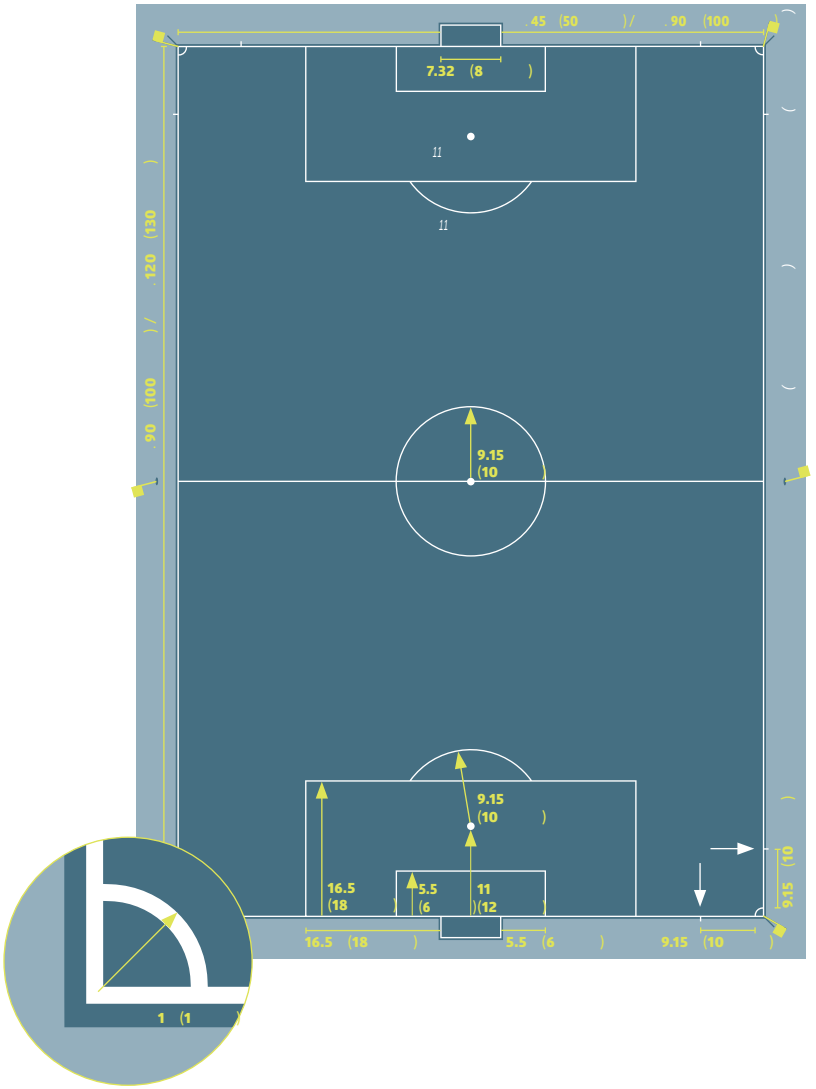
45 (50) / 90 (100
7.32 (8)
11
11
90 (100) / 120 (130)
9.15
(10
9.15
(10)
16.5
(18
5.5
(6
11
)(12
16.5 (18)
5.5 (6)
9.15 (10)
9.15 (10
1 (1)

- ,
,
- *11*

5. კარის მოედანი

5.5 (6
), ,
, 5.5 (6)
. .

6. საჯარიმო მოედანი

16.5 (18
), ,
, 16.5 (18)
.
.

11 -
11 (10) .

9.15 (10) ,
11 .

7. კუთხური ზონა

1 (1) ,

.

8. ფლაგშტოკები

, *1.5 (5)*

, , .

, *1 (1)* .

9. ტექნიკური ზონა

,

,

, ,

:

- *1 (1)* *1 - (1)*
-
- ,

  ,
- :
  -
  -
  - , . .:

    /
-

10. კარი

7.32 (8),
2.44 (8).

12 - (5).

უსაფრთხოება

( )

11. გატანილი გოლის განსაზღვრის ტექნოლოგია (GLT)

GLT

GLT- *„FIFA-*

“

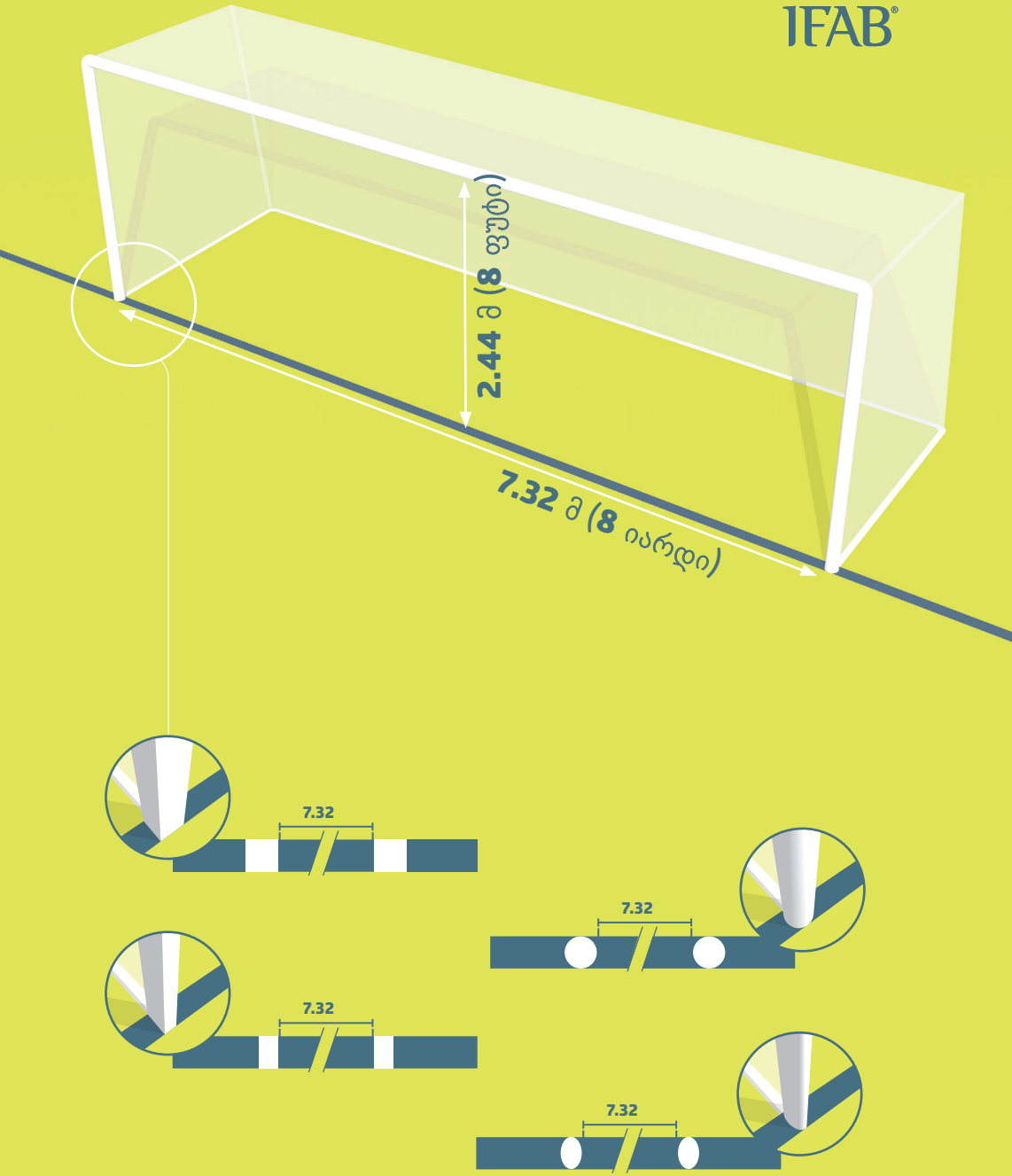
2.44 მ (8 ფუტი)
7.32 მ (8 იარდი)
7.32
7.32
7.32
7.32

გატანილი გოლის განსაზღვრის ტექნოლოგიის (GLT) პრინციპები
GLT ,
.

GLT
(,
).

GLT-ის მოთხოვნები და სპეციფიკაციები
GLT ,
,
:

- *FIFA Quality PRO*
- *FIFA Quality*
- *IMS - INTERNATIONAL MATCH STANDARD*

GLT- FIFA- " “ .
“ ,
”
GLT
.

, GLT,
, ” “.

12.კომერციული რეკლამა

-
- ,
,
(RRA) 1 - (1)
,
,
.
, ,
. ,
(, . .) .

,

:

- 1 - (1)
- ,
- 1 - (1)

13. ლოგოტიპები და ემბლემები

FIFA- , ,

, ,

-

- ,

,

. .

14. მსაჯის ვიდეო ასისტენტები (VAR's)

, ,

(VOR) ,

(RRA).

ვიდეო სამუშაო ოთახი (VOR)

(VAR),

(AVAR) (RO) ;

, .

,

.

, , ,

, .

მსაჯის ვიდეო გადამოწმების ზონა (RRA)

, ,

RRA ( ),

(OFR). RRA :

-
-

, , ,

, .

IFAB®

ნაწილი 02

ბურთი

1. ხარისხი და პარამეტრები

:

-
-
- *68 - (28) 70 - (27)*
- *410 - (16) 450 - (14)*
- *0.6 - 1.1 (600 - 1100 / 2) (8.5 / . -15.6 / .)*

FIFA-

- :

- *FIFA Quality PRO*
- *FIFA Quality*
- *IMS - INTERNATIONAL MATCH STANDARD*

,

, -2

IFAB- . FIFA.

, (GLT),

, ,

- .

, - .

, FIFA- ,

,

, ,

/

.

.

2. დაზიანებული ბურთის შეცვლა

:

-
- „ “ ,

, ,

, , 11 ,

.

11 11 ,

, , 11

.

.

3. დამატებითი ბურთები

, -2 ,

,

.

IFAB®

ნაწილი 03

მოთამაშეები

1. მოთამაშეთა რაოდენობა

2. შეცვლების რაოდენობა

ოფიციალური შეჯიბრებები

სხვა მატჩები

“A”

უკუშეცვლები

FIFA-

3. შეცვლის პროცედურა

:

-
-
- ,
-

,

;

,

.

,

, .

4. მეკარის შეცვლა

, :

-
-

5. დარღვევები და სანქციები

:

-
-
-
-
-

, .

,

,

.

, :

-
- , ,
, (
)
/ 11

:

-
- ,

6. გაძევებული მოთამაშეები და სათადარიგო მოთამაშეები

, :

- ,
- ,
,
;
, ,
- ,
,
.

7. ზედმეტი პირები სათამაშო მოედანზე

,
( )
. ,
, , ,
.
, , _____
, :

11

8. მოთამაშე სათამაშო მოედნის გარეთ

9. გატანილი გოლი, როდესაც სათამაშო მოედანზე იმყოფება ზედმეტი პირი

10. გუნდის კაპიტანი

IFAB
REFEREE
2
KOREA

IFAB®

ნაწილი 04

მოთამაშეთა ეკიპირება

1. უსაფრთხოება

,

.

(, , ,
, , . .) .

.

,

- .

/ , :

-
- ,

,

, .

2. სავალდებულო ეკიპირება

:

-
-
- – ,

, ,

- - ,

-

.

,

,

;

/ , .

3. ფერები

- ,
- ,
- ,

:

- ,
- / ,

/

-

.

4. სხვა ჩაცმულობა

, , ,

,

, .

თავსაბური

( ), :

- (,

)
-

-
-
  (.: /)
- /

კომუნიკაციის ელექტრონული საშუალებები
(/ _____)

(, EPTS).

,

/

, , , ,
(.: , , / ,
, ,) .
, ,

, _____ .

ეფექტურობის კონტროლის ელექტრონული სისტემები (EPTS)
FIFA- ,

(WT),
(EPTS) ,
,

:

,

IMS
INTERNATIONAL MATCH STANDARD™

FIFA- IFAB-
"International Match Standard"-
.
FIFA.

,
(EPTS) (/
), ,
EPTS-
.

FIFA-

(EPTS)

EPTS /

5. მოწოდებები, განცხადებები, გამოსახულებები და რეკლამა

პრინციპები

- -4 ( ),

;

- ( ) :
  - , , / , /

, /

FIFA-

- : , , /

,

- ,

/

- , ,

წესის ინტერპრეტაცია

, ,
, -12 (
),
, , :

- , /
- ,

, ,
, .

” “ ” “ , ” “
. , ,
, :

- ( ), (
)
- , ,
/ / . .
- ,
,
-
- , /
- /

( )
.
; ,
, ,
.
, ,
/ .

6. დარღვევები და სანქციები

.

:

-
- , ,

:

- ,
- ( )

,

,

. , ,

(11) , .

IFAB®

უპირატესობა (1)

უპირატესობა (2)

კუთხური დარტყმა

კარიდან დარტყმა

წითელი და ყვითელი ბარათი

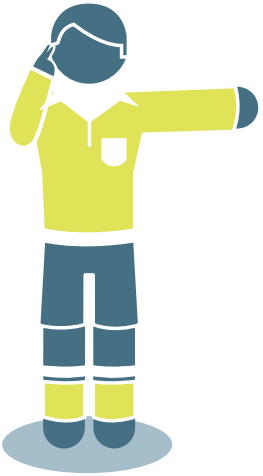

შემოწმება –
/ ,

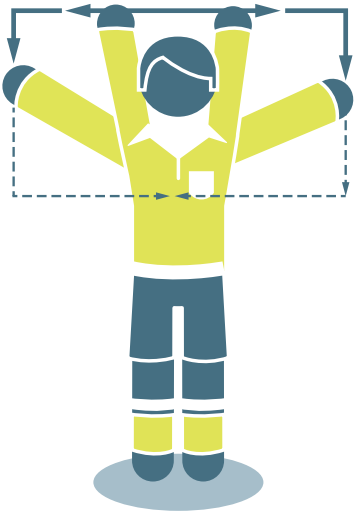

გადამოწმება – *TV*

7. მატჩის ოფიციალური პირების პასუხისმგებლობა

:

- , ,
- ,
- , , ,
  , ,
  ,
  ,
  ,
  :
- ,
-
-
- ,
  ,
- , ,
- ,
- , ,
  (
  ,
  ,)
- ,
  , FIFA- ,
  ,
  ,

IFAB®

ნაწილი

06

IFAB

მატჩის სხვა ოფიციალური პირები

(

, , ,

, (VAR) „

“ (AVAR)).

, .

, , ,

„ “ .

VAR AVAR „ “ VAR-

, IFAB- .

.

,

.

„ “ ,

, ,

,

.

.

,

(,

) , ,

.

,

. ,

, - ,

.

1. მსაჯის ასისტენტები

, :

-
,
-
-
- 11

;

, 11

.

9.15 (10)

.

2. სათადარიგო მსაჯი

:

-
- /
- /
-
- ( )
,
-

3. მსაჯის დამატებითი ასისტენტები

:

- ,
-
- 11

4. მსაჯის სათადარიგო ასისტენტი

, .

5. მატჩის „ვიდეო“ ოფიციალური პირები (VAR)

,

“
”
“,
”
: / , 11 /11
, ( )
,
.

“ (AVAR) ,
“ :
”

- ,
- VAR-
- ,
, ,
/ , .:
“ ” “ . .
- “
”
-

6. მსაჯის ასისტენტის სიგნალები

შეცვლა

თავისუფალი ან საჯარიმო დარტყმა დამცველი გუნდისთვის

თავისუფალი ან საჯარიმო დარტყმა შემტევი გუნდისთვის

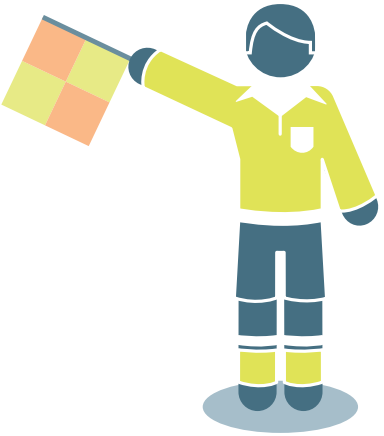

ბურთის შემოგდება
თავდამსხმელისთვის

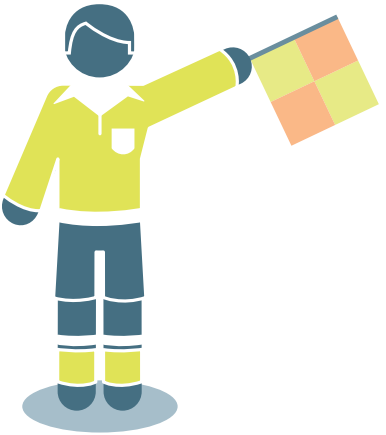

ბურთის შემოგდება
მცველისთვის

კუთხური დარტყმა

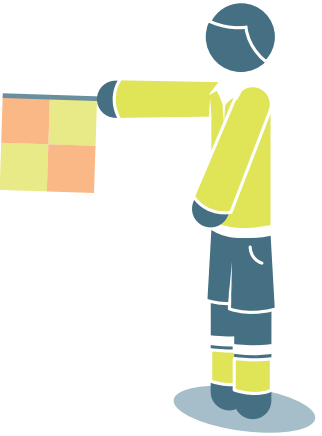

კარიდან დარტყმა

თამაშგარე

თამაშგარე მოედნის
მახლობელ ნაწილში

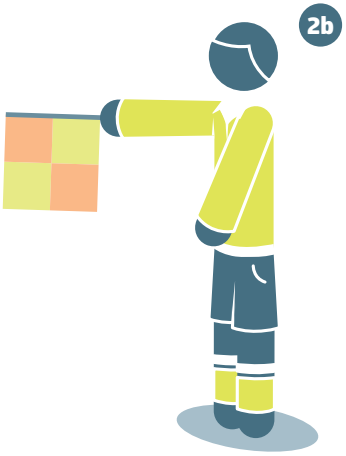

თამაშგარე მოედნის შუა
ნაწილში

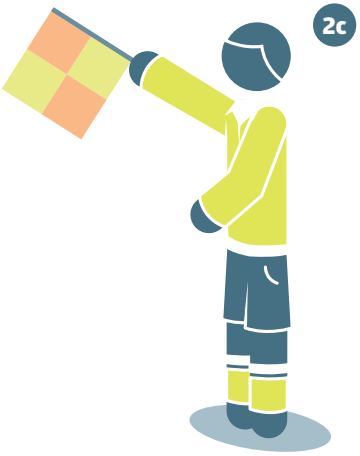

თამაშგარე მოედნის
შორეულ ნაწილში

IFAB®

7. მსაჯის დამატებითი ასისტენტის სიგნალები

გატანილი გოლი

(,)

IFAB®

ნაწილი 07

მატჩის ხანგრძლივობა

1. სათამაშო დროის პერიოდები

45

2. შესვენება ტაიმებს შორის

მოთამაშეებს უფლება აქვთ შეისვენონ ტაიმებს შორის. შესვენება არ უნდა აღემატებოდეს 15 წუთს; დამატებითი დროის ნახევრებს შორის ნებადართულია მოკლე შესვენება (რაც არ უნდა აღემატებოდეს ერთ წუთს) სითხეების დასალევად. შეჯიბრების დებულებაში მითითებული უნდა იყოს შესვენების ხანგრძლივობა და ის შეიძლება შეიცვალოს მხოლოდ მსაჯის ნებართვით.

3. დამატებული დრო

მსაჯი ორივე ტაიმს დაუმატებს იმ დროს, რაც დაიკარგა:

-
-
-
-
- შეჯიბრების დებულებით დაშვებული სამედიცინო შესვენებებისთვის, მაგ.: „სითხეების დასალევად“ (რაც არ უნდა აღემატებოდეს ერთ წუთს) და “გასაგრილებლად“ (90 წამიდან სამ წუთამდე)
- *VAR-*
-

(.: *)*

ყოველი ტაიმის საფინალო წუთის ბოლოს სათადარიგო მსაჯი აჩვენებს მსაჯის მიერ დამატებულ მინიმალურ დროს. მსაჯს შეუძლია დამატებული დროის გაზრდა, მაგრამ არა შემცირება.

.

4. 11მ დარტყმა

11 ,

.

5. შეწყვეტილი მატჩი

,

.

IFAB
FIFA
BRASIL

IFAB®

ნაწილი

08

თამაშის დაწყება და განახლება

, 11 ,

,

(. 13- 17-). „ ”

,

, ,

.

1. საწყისი დარტყმა

პროცედურა

- , ,
- ,
- , , ,
- ,
- ,

ყოველი საწყისი დარტყმისთვის:

- , ,
- 9.15 (10)
- ,

- ;

,

დარღვევები და სანქციები

,

, , ———

———————————————

IFAB
adidas
7
adidas
SVFF

IFAB®

წესი 09

ბურთი თამაშში და თამაშის გარეთ

1. ბურთი თამაშის გარეთ

, :

- -
-
- _____ , _____ :
  - _____
  - _____
  - _____

_____ ” “ .

2. ბურთი თამაშში

ყველა სხვა დროს ბურთი თამაშშია, როდესაც _____

,

.

IFAB®

ნაწილი 10

მატჩის შედეგის განსაზღვრა

1. გატანილი გოლი

,

. ,

.

,

.

, ,

, ” ” .

2. გამარჯვებული გუნდი

.

,

.

,

:

-
- , 15
- 11

.

3. დარტყმები 11მ ნიშნულიდან

11

, .

გოლია

გოლი არ არის

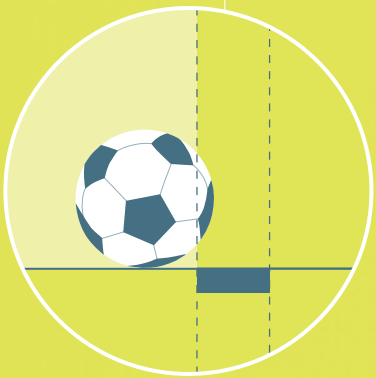

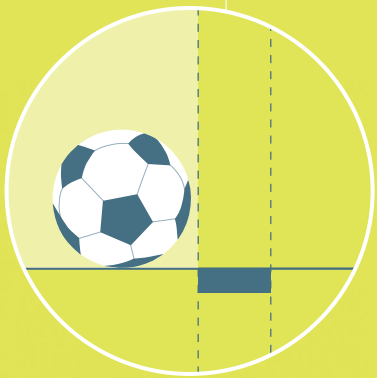

პროცედურა

დარტყმების დაწყებამდე 11მ ნიშნულიდან

- (.: , . .)
  ,
  ,
  ,
-
- 11
  (, . .)
  ,
  , ,
- ,
  .
- , ,
  ,
  .
  ( )
- ,
  ,
  ,
  ,
  . ,
  .
- ,

დარტყმების შესრულებისას 11მ ნიშნულიდან

-
- 11 ,
  ,

- 11 ,
,
- 11
- , ,
;
-
- ,
- ,
,
,
,
- , , :
- , ,
- , ,
,

ქვემოთ მოყვანილი პირობებით, ორივე გუნდი ასრულებს ხუთ-ხუთ დარტყმას

-
- _____
_____ , _____
_____
- ,
, ,
-
, ,
-
,
- 11 ,
. (
),

შეცვლები და გაძევებები დარტყმების შესრულებისას 11მ ნიშნულიდან

- ,
-
- - - ,
- ,

IFAB®

ნაწილი

11

თამაშგარე

1. თამაშგარე მდგომარეობა

.

, :

- , (
)
- ,
,
, ,
.

, :

-
-

2. თამაშგარე დარღვევა

*

, :

- ,
- :
  -
  ,
  -

** ბურთზე „თამაშის“ ან „შეხებისას“ გამოყენებული უნდა იქნას კონტაქტის პირველი წერტილი*

- , ,
- ,

- , :
- , , ,
-

, ,
(,
),
.
“ ,
” , ,
/ ( ),
, .
, :

-
, ,
;
(.:
), -12
-
,
, ,
,
-
, ,
, ,

3. დარღვევა არ არის

:

-
-
-

4. დარღვევები და სანქციები

-12

IFAB®

ნაწილი

12

წესების დარღვევები და უდისციპლინო საქციელი

1. საჯარიმო დარტყმა

-
-
-
- , ,

-3 .

ბურთზე ხელით თამაში

, :

- / , /
- / , /
  :
  -
  -
- / , ,
  , , :
- / , :
  - /
  - / / (,
    , /
)

, /
( ), .

, , ,
/ :

- ( )
- ( ),
- /
- /

, . ,
, , .

2. თავისუფალი დარტყმა

, :

- ,
  /
- ,
  ,
- ,
  , ,

,
:

- / ,
- / ,
- / - , -
  ,
  :
  -
  -

( ) , :

- (.: ,
) .
  ,
-
-

, ( )

.

სახიფათო თამაში

,

( )

.

,

.

მეტოქის მოძრაობის შეფერხება ფიზიკური კონტაქტის გარეშე

, , ,

,

.

;

,

.

,

. ,

.

3. სადისციპლინო სანქცია

,

(11).

IFAB®

მოთამაშეები, სათადარიგო მოთამაშეები და შეცვლილი მოთამაშეები

თამაშის განახლების დაყოვნება ბარათის საჩვენებლად

უპირატესობა

,

.

, 11 .

დარღვევები, რომლებიც ისჯება გაფრთხილებით

, :

-
-
- ,
- ,
,
- („ “
)
-
-
- „ “ ( )

,

:

-
-
-
-
-
- „ “ ( )

,

( ), ,

.:

/ . .

გაფრთხილებები არასპორტული საქციელისთვის

,

, :

- , ..:
  , ( )
- (. -3)
- ,
-
- , ,
  , 11 ,
- ,
  11
- (
)
-
-
-
- , (
  o) , , . .,
  , ,
-

გატანილი გოლის საზეიმო აღნიშვნა

,

;

.

, ,

.

, _____, :

- /
, /
- ,
-
-

თამაშის განახლების დაყოვნება

,
:

- ,
-
-
- ,
- ,

დარღვევები, რომლებიც ისჯება გაძევებით

, ,
:

- _____ ( )
- , ,
,
( )
-
-
-
- , /
-
- (VOR)

,
.

გოლის ან გოლის გატანის აშკარა შესაძლებლობის (DOGSO) წართმევა

_____, ,
.

,
11 , ,
; (.: ,
, , . .)
.

, _____ , ,
,

, ,
.

:

-
-
-
-

წესების სერიოზული დარღვევა

, ,
, .

,
, ,
, ,
.

ძალადობრივი ქმედება

,
, ,
, ,
, , ,
.

, , ,
, ,
, .

გუნდის ოფიციალური პირები

,
.

სიტყვიერი გაფრთხილება

, ,
;
:

- /
- , .:
  /
- / (
)
-

გაფრთხილება

( ):

- /
-
- ( )
- , :
  - /
  - ,
    , .:
- (RRA)
- /
- (TV)
  (VAR) “ ”

- _____
- _____ (
_____)
- _____

გაძევება
_____ ( ):

- _____ , .: ,
_____ ,
- _____ :
  - _____
  - _____
- _____
- _____ /
- _____ :
  - _____ (
_____)
  - _____ ,
_____

- _____ (VOR)
- _____ ( )
_____ , , ,
_____ , (.:
_____ , . .)
- _____
- _____ , /
- _____
/
_____
- _____

დარღვევები, როდესაც ნასროლია საგანი (ან ბურთი)

:

- -
- -

4. თამაშის განახლება წესების დარღვევების და უდისციპლინო საქციელის შემდეგ

;

, 11 .

, ,

,

, (11

) , ,

, .

IFAB®

ნაწილი 13

საჯარიმო და თავისუფალი დარტყმები

1. საჯარიმო და თავისუფალი დარტყმები

თავისუფალი დარტყმის სიგნალი

ბურთი გადის კარში

-
-
-

2. პროცედურა

-
-

- ,
  ,
  , ,
  . ,
  ,
  ;
  11 ,
- (. 3, 11, 12)
  :
- ,
- ,
  , :
- 9.15 (10) , ,
- ,

„ “,
1 (1) „ “
.

.
,
, ,
.
, ,
,
, .

3. დარღვევები და სანქციები

, ,
; ,
, 9.15 (10)
, ,
. , ,
,
.

1
(1)
„ “, .

,
,
, .
,
, ,
, ,
.

, ,
. :

-
- 11 ,

, ,
-

IFAB®

ნაწილი

14

11მ დარტყმა

11 ,
- (- 12 -13
) - , .

11 .

1. პროცედურა

11 ,
.

11 .
,
, , .

11 ,
:

- 11 9.15 (10)
- 11
-
-

, ,
11 .

11 ;
, , .
,
.

, .

11 ,

.

11 , ,

.

11

.

11 , 11 ,

, ,

( )

,

. ( )

11 / , 11 .

2. დარღვევები და სანქციები

, 11 ,

; ,

, 11 .

თუ ბურთის თამაშში შესვლამდე მოხდება რაიმე ქვემოთ მოყვანილი:

- 11

  :

  - ,
  - ,

,

, ,

:

  - 11
  -

;

- , ,
  (
  );
- :
  - ,
  - , ;
  ,
- , .
  (.:
  ); , , :
  - , ,
  - , ,
  ,

თუ 11მ დარტყმის შესრულების შემდეგ:

- , :
  - (_____
  _____)
- , :
  - , , ,

  , (
  ,), ,
  _____.
- ,
  :
  -
  - „ “ ,

3. შემაჯამებელი ცხრილი

11მ დარტყმის შედეგი		
	გოლი გატანილია	გოლი არ არის გატანილი
თავდამსხმელი მოთამაშის საჯარიმოში შეღწევა	*11*	
დამცველი მოთამაშის საჯარიმოში შეღწევა		*11*
მეკარის მიერ ჩადენილი დარღვევა		*11*
უკან დარტყმული ბურთი		
აკრძალული ცრუ მოძრაობა		
არაიდენტიფიცირებული დამრტყმელი		
მეკარის და დამრტყმელის ერთდროული დარღვევა		

IFAB®

IFAB®

ნაწილი

15

IFAB

ბურთის შემოგდება

1. პროცედურა

2. დარღვევები და სანქციები

, ,

; _____

_____:

-
- , 11

, ,

,

(, 2 (2)

),

,

.

.

IFAB®

IFAB®

ნაწილი

16

კარიდან დარტყმა

1. პროცედურა

2. დარღვევები და სანქციები

IFAB

IFAB®

ნაწილი 17

კუთხური დარტყმა

,

, ,

.

,

;

, .

1. პროცედურა

-
-
- , ;

  ,
-
- 9.15 (10)

2.დარღვევები და სანქციები

,

, ;

:

-
- , 11

, , ,

IFAB®

IFAB®

მსაჯის ვიდეო ასისტენტის პროტოკოლი

პროტოკოლი – პრინციპები, ფუნქციონირება და პროცედურები

VAR- , ,

.

(VAR's) ,

/ *VAR-*

(*VAR -*)

IFAB- *FIFA-* .

1. პრინციპები

VAR-

,

VAR- .

1. *(VAR)* ,

,

„ნათელი და აშკარა შეცდომის“

„სერიოზული გამოტოვებული ინციდენტის“ ,

:

a. გოლი გატანილია/გოლი არ არის გატანილი
b. 11მ დარტყმა არის/11მ დარტყმა არ არის
c. პირდაპირი წითელი ბარათი ( )
d. შეცდომა იდენტიფიკაციაში ( )

2. , ,

VAR-

;

.

3. ,

, ”

“.

4. „ “ ; VAR- (
) ”
“.
5.
, VAR- , ,
” “ (OFR).
6. ,
, .
7.
(
), .
8. ” “,
.
9. ,
,
,
(/
).
10. ,
,
,
, ,
, ,
/ .
11. ,
, VAR- .
12. VAR- „ “ /
, ,
” “.

2. მატჩის მიმდინარეობის შემცვლელი გადაწყვეტილებები/ ინციდენტები, რომლებიც ექვემდებარებიან გადამოწმებას

VAR-

,

. , VAR- მას შემდეგ, რაც მსაჯმა მიიღო (თავდაპირველი/ორიგინალური) გადაწყვეტილება (
), ,
/ .

, ”
“(,
, .:).

/ ,
” “ ” “ ”
“ , :

a. გოლი გატანილია/გოლი არ არის გატანილი

- (, , . .)
- /
- / 11
, , 11
,

b. 11მ დარტყმა არის/11მ დარტყმა არ არის

- 11
- (, ,
. .)
- 11
- ( )
- 11
- , 11 ,

c. პირდაპირი წითელი ბარათები (არა მეორე ყვითელი ბარათი)

- (,
)
- ( )
- ,
- ,

d. იდენტიფიკაციის შეცდომა (წითელი ან ყვითელი ბარათი)

( ) ,
;
,
, 11 .

3. ფუნქციონირება

VAR- :

- VAR- (VOR), VAR- (AVAR) (RO)
- ( )
- VOR- VAR- , AVAR- RO-
- VAR-
- VAR- , , ; VAR- (VOR-)
- VAR- „ “ „ “, AVAR- . , ,
- , , VAR- / ; / /

4. პროცედურები

თავდაპირველი გადაწყვეტილება

- ( ), VAR- („ “)
- 1 , „ “/„ ” , ” “ ,
- , ; VAR- ,

- / *ძალიან ნათელი შეტევის სიტუაციაში,*
- , , , 11 , , , , ; , , .

შემოწმება

- *VAR-* „ ” , 11 / ,
- *VAR-* „ “ / . , , , .: / , , (/); „ “ ,
- „ “ „ “ „ ” “, *VAR-* - „ “; , *VAR-* , „ ” ” “, / /
- „ “ , / ; , „ “ , , (*VAR-*)
- „ “ ” “ „ “, *VAR-* ( ) , , „ “

გადამოწმება

- „ “ ”
  “ ” “, :
  - *VAR-* ( ) „ “
  - , “
- ,
- , ,
  / (,
)
- , ” “; ”
  “ ( )
- *VAR-* , ,
  :
  - *VAR-*
    ,
    - *VAR-*
  - - „ “ *(OFR)* -
    . ,
    , ,
- “ ,
  ” “;
- ,
  ( ), (/
  ), ( ),
  . ., *VAR-* , „
  “ *(OFR)*
  , /
  „ “ (.: ,
)
- ,
  , ,
  , ” “ *(OFR)*

, 11 /11

საბოლოო გადაწყვეტილება

მოთამაშეები, სათადარიგო მოთამაშეები და გუნდის ოფიციალური პირები

- VAR-

„შემოწმება“ „გადამოწმება“

- ;
- / / / /_____ _____, ” “ RRA- , , ” “ RRA- ,
- / / / /_____ _____, VOR- ,

მატჩის კანონიერება

, , :

- VAR- ((GLT))
- VAR- / (VAR-)
- /
- / / ,

CLUB WORLD CUP
UAE 2018
IFAB

IFAB®

ცვლილებები წესებში

2019/20

IFAB®

წესებში ცვლილებების მოკლე მიმოხილვა

/ .

წესი 1

- ( )
  ( )

წესი 3

- , ,
  ,

წესი 4

- / , ,

წესი 5

- ,
  . , /
- ,
- / ;
  , /
- 11 , 11

წესი 7

- „ “ ” “

წესი 8

- , ,
- „ “ - (
) ,
, ; (
) 4 (4)

წესი 9

- „ “ , (
) ,

წესი 10

-

წესი 12

- /
, ( ) „ “
- ,
„ “ /
-

,

- /
, , ,
- „ “
,
- ,
/ /
-
- ,

წესი 13

- ,
  , ,
  (.:
)
- ,
  ;
- 3 „ “,
  1 „ “;

წესი 14

- 11 ,
- 11
  ;
- 11
  , , ,
  /

წესი 15

- 2
  , , ,

წესი 16

- ,
  ;

საერდაქციო ცვლილებები

/ /

, .

, . .

:

შეცვლილი ტექსტი (ზოგიერთ წესში)

- ” “ ”
“

წაშლილი ტექსტი

წესი 4

- *EPTS* -

წესი 5

- “
”

წესი 16

- ,

რეორგანიზებული ტექსტი

/ /

:

- .35 -
- .40 -
- .45 -

- .96 –
- .122 -

აღდგენილი ტექსტი

წესი 1

- „ “

წესებში ყველა ცვლილების დეტალი

( )

, 2018/19

. (

) / / .

წესი 01 - სათამაშო მოედანი

3. შეცვლის პროცედურა

შეცვლილი ტექსტი

, , —

. , . —

, ,

.

მსაჯის ვიდეო გადამოწმების ზონა (RRA)

, , —

. , .

, ,

.

განმარტება

/

.

![IFAB logo]

წესი 03 - მოთამაშეები

3. შეცვლის პროცედურა

შეცვლილი ტექსტი

- (...)

განმარტება

წესი 04 - მოთამაშეთა ეკიპირება

3.ფერები

დამატებული ტექსტი

:

- ,
- / ,

განმარტება

, , ; , .

წესი 05 - მსაჯი

2.მსაჯის გადაწყვეტილებები

შეცვლილი ტექსტი

, , , ( ) . , , , , , .

12.3 VAR- , , ; .

განმარტება

3. უფლებები და მოვალეობები – სადისციპლინო სანქცია

შეცვლილი ტექსტი

(...)

(...)

განმარტება

3. უფლებები და მოვალეობები – ტრავმები

დამატებული ტექსტი

(...)

- *(...).*

  , :

- *(...)*
- *11*

განმარტება

, /

.

წესი 07 - მატჩის ხანგრძლივობა

3. დამატებული დრო

შეცვლილი ტექსტი

, :

(...)

- *( )*

  ,

- *, ..:*

  „ “ ( )

  “ “ (90)

განმარტება

, (.:

), „ “ (90 3),

; ‘

“ ( ),

.

წესი 08 - თამაშის დაწყება და განახლება

1. საწყისი დარტყმა – პროცედურა

შეცვლილი ტექსტი

- , , , ,
- ,
- , , ,
,

განმარტება

(.:
), ,
, ,
.

2.„სადავო“ ბურთი – პროცედურა

შეცვლილი ტექსტი

ძველი ტექსტი	ახალი ტექსტი
• , . , , , , , . • , . • „ “ ( ); „ “ .	• , , : • • • , , , , -9.1 , • ( ) 4 (4.5) , . , . “ ” ( ); “ ”

განმარტება

წესი 09 - ბურთი თამაშში და თამაშის გარეთ

1.ბურთი თამაშის გარეთ

დამატებული ტექსტი

-
  -
  -
  -

განმარტება

2.ბურთი თამაშში

შეცვლილი ტექსტი

განმარტება

-9.1 , ,

წესი 10 - მატჩის შედეგის განსაზღვრა

1. გატანილი გოლი

დამატებული ტექსტი

(...)

, .

განმარტება

-12

წესი 12 - წესების დარღვევები და უდისციპლინო საქციელი

1.საჯარიმო დარტყმა – ბურთზე ხელით თამაში

შეცვლილი ტექსტი

(.

104-105)

განმარტება

,
, ” “ .
:

- / (
)
- , ,
/ /
, ..:
-
- / “
” “; / ,
,
- (
), / ,

1. საჯარიმო დარტყმა – ბურთზე ხელით თამაში

შეცვლილი ტექსტი

, .
,
,
,
.
, ,
, .

განმარტება

,

. ,

“

, ”

,

.

2.თავისუფალი დარტყმა

შეცვლილი ტექსტი

,

:

- / ,
- / ,
- / - , -

, :

.

.

განმარტება

- ” “ ,
- ,

, . ,

” “ ,

3.სადისციპლინო სანქცია

შეცვლილი ტექსტი

(. -3);

(...)

განმარტება

(. 5).

3. სადისციპლინო სანქცია – თამაშის განახლების დაყოვნება ბარათის საჩვენებლად

დამატებული ტექსტი

განმარტება

).

3. სადისციპლინო სანქცია – გატანილი გოლის საზეიმო აღნიშვნა

დამატებული ტექსტი

(...)

განმარტება

3. სადისციპლინო სანქცია – გუნდის ოფიციალური პირები

დამატებული ტექსტი

(. 102).

განმარტება

4. თამაშის განახლება წესების დარღვევების და უდისციპლინო საქციელის შემდეგ

შეცვლილი ტექსტი

განმარტება

4. თამაშის განახლება წესების დარღვევების და უდისციპლინო საქციელის შემდეგ

დამატებული ტექსტი

განმარტება

4. თამაშის განახლება წესების დარღვევების და უდისციპლინო საქციელის შემდეგ

შეცვლილი ტექსტი

( ) ,

( )

, , ,

,

(...)

განმარტება

,

.

წესი 13 - საჭარიმო და თავისუფალი დარტყმები

1. დარტყმის სახეობები – თავისუფალი დარტყმის სიგნალი

დამატებული ტექსტი

;

,

, ,

განმარტება

(.:

); ,

,

.

2. პროცედურა

შეცვლილი ტექსტი

•

,

, ,

. ,

,

; (...)

,

განმარტება

.

2. პროცედურა

შეცვლილი ტექსტი

:

• (...)

• , . ,

, ,

განმარტება

,

,

,

.

9.15 .

(. 16).

2. პროცედურა

დამატებული ტექსტი

, :

- 9.15 (10) , ,
- ,

„ “,
1 (1) „ “
.

განმარტება

,
„ “ “ ,
„ „ .
, „ “
„ “ .

3. დარღვევები და სანქციები

დამატებული ტექსტი

1
(1)
„ “, .

განმარტება

, „ “1 -
.

3. დარღვევები და სანქციები

შეცვლილი ტექსტი

(...)

განმარტება

წესი 14 – 11მ დარტყმა

1. პროცედურა

დამატებული ტექსტი

11

(...)

(...)

11

განმარტება

11 ,

, , , .: /

.

.

(, ,

), 11 , .

, , .

„ “, ,

.

2. დარღვევები და სანქციები

დამატებული ტექსტი

, 11 ,

; _____

, 11 .

განმარტება

, 11 ,

,

, ;

.

წესი 15 – ბურთის შემოგდება

1. პროცედურა

შეცვლილი ტექსტი

2 (2)

განმარტება

წესი 16 – კარიდან დარტყმა

შეცვლილი ტექსტი

განმარტება

1. პროცედურა

შეცვლილი ტექსტი

განმარტება

2. დარღვევები და სანქციები

შეცვლილი ტექსტი

განმარტება

მსაჯის ვიდეო ასისტენტის (VAR) პროტოკოლი

2.მატჩის მიმდინარეობის შემცვლელი გადაწყვეტილებები/ ინციდენტები, რომლებიც ექვემდებარებიან გადამოწმებას

შეცვლილი ტექსტი

/ ,

” “ ” “ ”

“ , :

a. გოლი გატანილია/გოლი არ არის გატანილი

, ,

, :

- (, , და ა.შ.)
- :
-
- /
- / 11 ,

, , 11 ,

b. 11მ დარტყმა არის/11მ დარტყმა არ არის

- 11 -

(, , . .)

- 11
- ( )
- 11
- , 11 ,
- / 11
- ,

11 ,

განმარტება

, 11

” / “

.

4. პროცედურები – თავდაპირველი გადაწყვეტილება

დამატებული ტექსტი

, , , 11 , , , , ; , , .

განმარტება

, „ “ .

4. პროცედურები – მოთამაშეები, სათადარიგო მოთამაშეები და გუნდის ოფიციალური პირები

დამატებული ტექსტი

- / / / , „ “ RRA- ,
- , “ RRA- , (,)
- / / / , VOR- , ; , VOR- ,

განმარტება

- / , -5 -12 .

IFAB
REFEREE
FIFA
2018
ASANTEWAA
6

IFAB®

ლექსიკონი

IFAB®

/ ,

/

.

საფეხბურთო ორგანიზაციები

The IFAB - საფეხბურთო ასოციაციების საერთაშორისო საბჭო

,

FIFA- . ,

, , .

FIFA - საფეხბურთო ასოციაციების საერთაშორისო ფედერაცია

,

CONFEDERATION - კონფედერაცია

, .

: AFC ( ), CAF ( ), CONCACAF (,

), CONMEBOL ( ),

OFC ( ) UEFA ( )

NATIONAL FOOTBALL ASSOCIATION - ეროვნული საფეხბურთო ასოციაცია

,

საფეხბურთო ტერმინები

A

Abandon
შეწყვეტა – /

Additional time
დამატებული დრო – , -
, , ,
“
”

Advantage
უპირატესობა – , ,
,

Assessment of injured player
ტრავმირებული მოთამაშის შემოწმება – , ,
, ,

Away goals rule
სტუმრად გატანილი გოლების წესი – /
, ;

B

Brutality
სისასტიკე – ,

C

Caution
გაფრთხილება – ,
; ;

Challenge
ორთაბრძოლა - ,

Charge (an opponent)
თავდასხმა (მეტოქეზე) – ,
(
)

"Cooling" break
შესვენება გაგრილებისთვის -
, ,
( ),
„ “ (90 3),
; „ “

D

Deceive
მოტყუება – / ,
/ ,
/

Deliberate
წინასწარგანზრახული - , ,
: „ “

Direct free kick
საჯარიმო დარტყმა – ,

Discretion
შეხედულება, მოსაზრება -

Dissent
უთანხმოება –
(/);
( )

Distract
დაბნევა – , ( )

‘Drinks’ break
„შესვენებები სითხეების დასალევად“ -
( ),
; „ “

Dropped ball
„სადავო“ ბურთი – -
, (,
);
,

E

Electronic performance and tracking system (EPTS)
ფექტურობის კონტროლის ელექტრონული სისტემა – ,

Endanger the safety of an opponent
ემუქრება მეტოქის უსაფრთხოებას – ( )

Excessive force
გადაჭარბებული ძალა – /

Extra time
დამატებითი დრო –

F

Feinting
ცრუ მოძრაობა – , .
” “

Field of play (Pitch)
სათამაშო მოედანი - , ,
( )

G

Goal line technology (GLT)
გატანილი გოლის განსაზღვრის ტექნოლოგია – ,
,
(. 1)

H

Hybrid system
ჰიბრიდული სისტემა – ,
, , ,

I

Impede
შეფერხება – ,

Indirect free kick
თავისუფალი დარტყმა - ,
, ( )

Intercept
ჩაჭრა – ,

K

Kick
ბურთზე ფეხის დარტყმა - ,
 /

Kicks from the penalty mark
დარტყმები 11მ ნიშნულიდან – ,
 ,
 (, 5
 ,
)

N

Negligible
უმნიშვნელო – ,

O

Offence
დარღვევა – , / /

Offensive, insulting or abusive language
შეურაცხმყოფელი, დამამცირებელი ან უცენზურო გამოთქმები –
, , , ; ( )

Outside agent
გარეშე პირი – ,
(,
) , , .

P

Penalise
დაჯარიმება – , , 11
( )

Play
თამაში – ,

Playing distance
სათამაშო მანძილი – ,
/ , ,
.

Q

Quick free kick
სწრაფი საჯარიმო ან თავისუფალი დარტყმა –
( )

R

Reckless
გაუაზრებელი – (
),

Restart
განახლება –

S

Sanction
სანქცია –

Save
გადარჩენა – , ,
,
, ( )

Sending-off
გაძევება – ,
, (
); ,

Serious foul play
წესების სერიოზული დარღვევა – ,
/ ;
( )

Signal
სიგნალი – ;
, ,
( )

Simulation
სიმულაცია – , / , ,
(deceive);

Spirit of the game
თამაშის სულისკვეთება – , (.
-5) / / /

Suspend
შეჩერება –
, .: , , - ,

T

Tackle
ვარდნა – ( )

Team list
გუნდის განაცხადი – ,
,

Team official
გუნდის ოფიციალური პირი – ,
, .: , ,
( )

Technical area
ტექნიკური ზონა – ( )
(1)

Technical staff
ტექნიკური პერსონალი – ,
, .: ,
, ( )

Temporary dismissal
დროებით გაძევება – / (
)

U

Undue interference
უადგილო ჩარევა – / ,

Unsporting behaviour
არასპორტული საქციელი – / ;

V

Violent conduct
ძალადობრივი ქმედება – , ,

სამსაჯო ტერმინები

Match official(s)
მატჩის ოფიციალური პირები -

/

Referee
მსაჯი -

. /

Other match officials
მატჩის სხვა ოფიციალური პირები
‘On-field’ match officials
„მოედანზე მყოფი“ მატჩის ოფიციალური პირები

:

- **Assistant referee**
  მსაჯის ასისტენტი -

- **Fourth official**
  სათადარიგო მსაჯი -

- **Additional assistant referee (AAR)**
  მსაჯის დამატებითი ასისტენტი -

:

- **Reserve assistant referee**
  მსაჯის სათადარიგო ასისტენტი –
  (, /),

‘Video’ match officials

მატჩის „ვიდეო“ ოფიციალური პირები

VAR- ( ) AVAR- („ “)

VAR-

- **Video assistant referee (VAR)**

მსაჯის ვიდეო ასისტენტი - , ,

, ” “ ”

“ - ,

- **Assistant video assistant referee (AVAR)**

„მსაჯის ვიდეო ასისტენტის“ ასისტენტი - / ,

, ” *“ (VAR)*

IFAB®

პრაქტიკული სახელმძღვანელო

მსაჯებისათვის

შესავალი

-5

- AR =
- AAR =

ადგილის შერჩევა, მოძრაობა და გუნდური მუშაობა

1. ადგილის შერჩევის და მოძრაობის ძირითადი პრინციპები

რეკომენდაციები:

-
-
-
-
- „ ” -

::

-
-
-

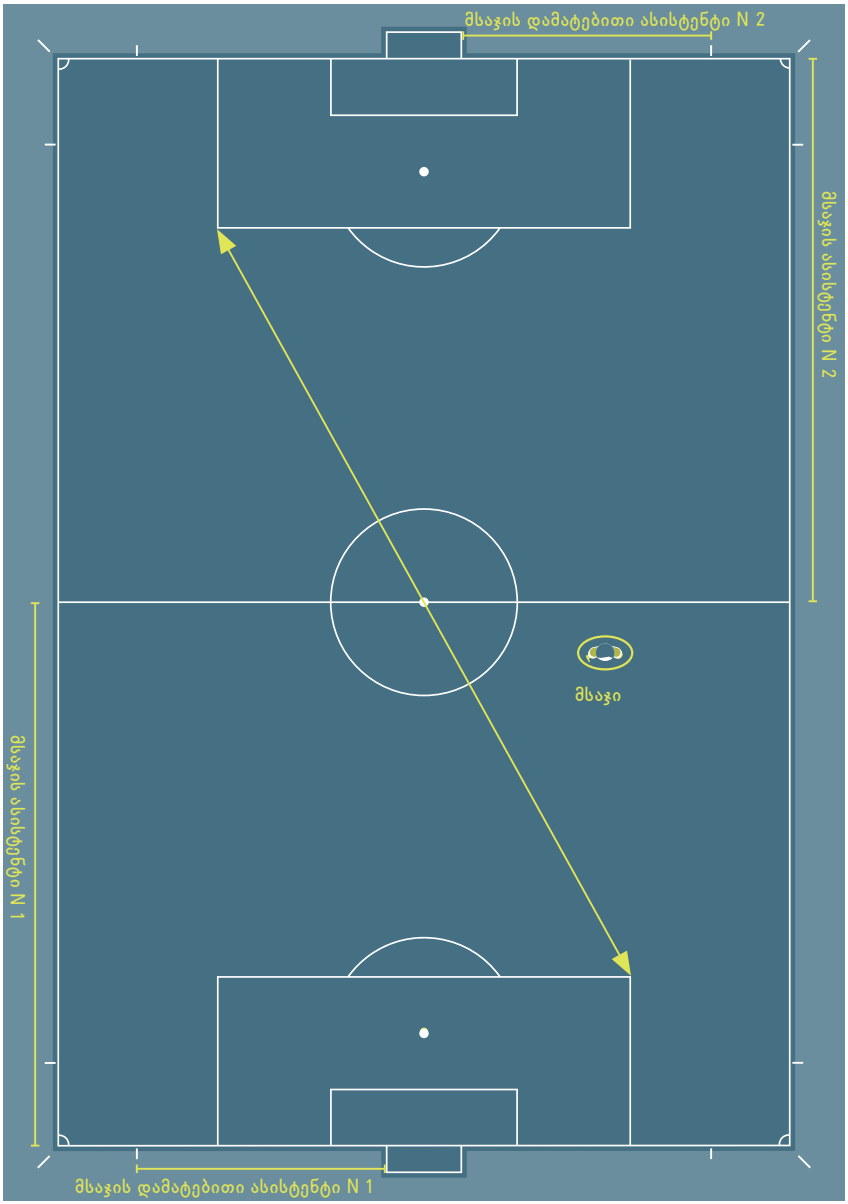
მსაჯის დამატებითი ასისტენტი N 2
მსაჯის ასისტენტი N 2
მსაჯი
მსაჯის ასისტენტი N 1
მსაჯის დამატებითი ასისტენტი N 1

ადგილის შერჩევა მსაჯის ასისტენტებისა და მსაჯის დამატებითი ასისტენტებისათვის

, ,
.
, .
.
,
.
,
, /
.
,
.

მეკარე

მცველი

თავდამსხმელი

მსაჯი

მსაჯის
ასისტენტი

მსაჯის
დამატებითი ასისტენტი

2. ადგილის შერჩევა და გუნდური მუშაობა

კონსულტაცია

2-3

კუთხური დარტყმა

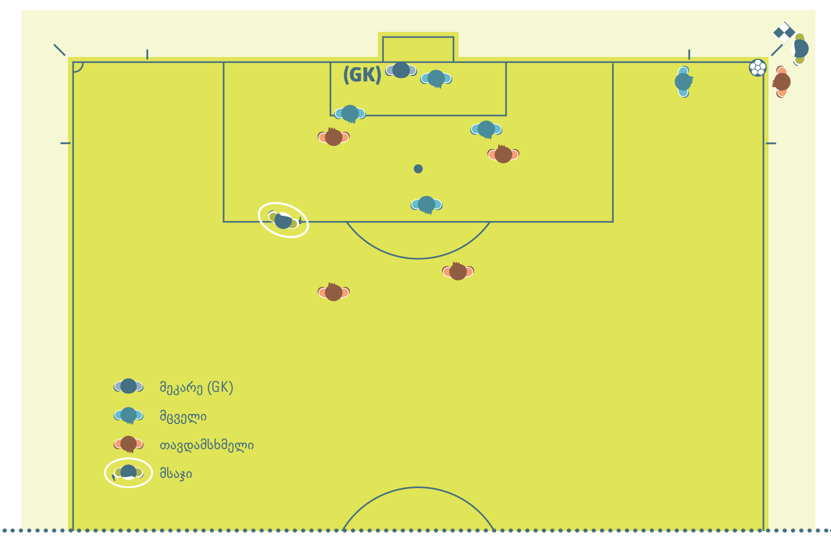

საჯარიმო და თავისუფალი დარტყმები

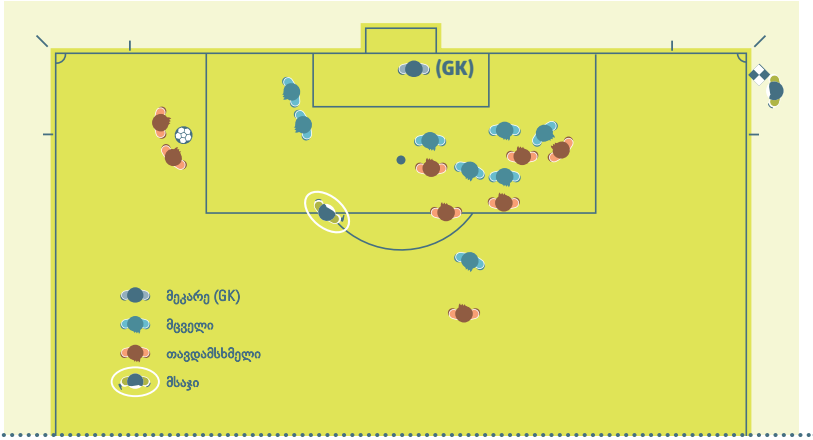

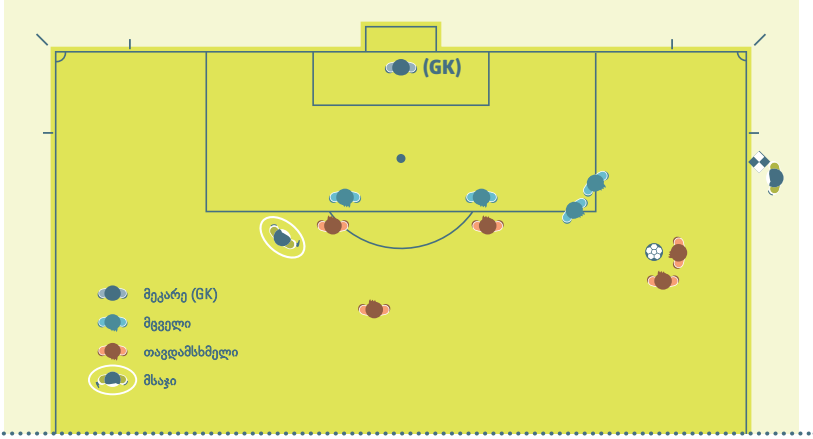

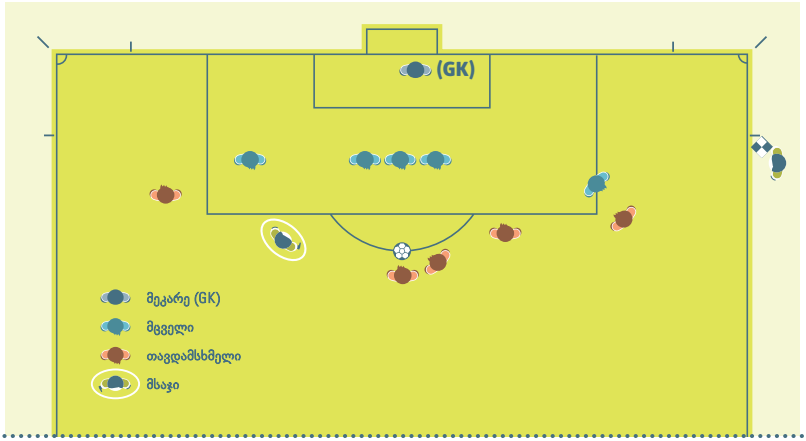
(GK)
მეკარე (GK)
მცველი
თავდამსხმელი
მსაჯი

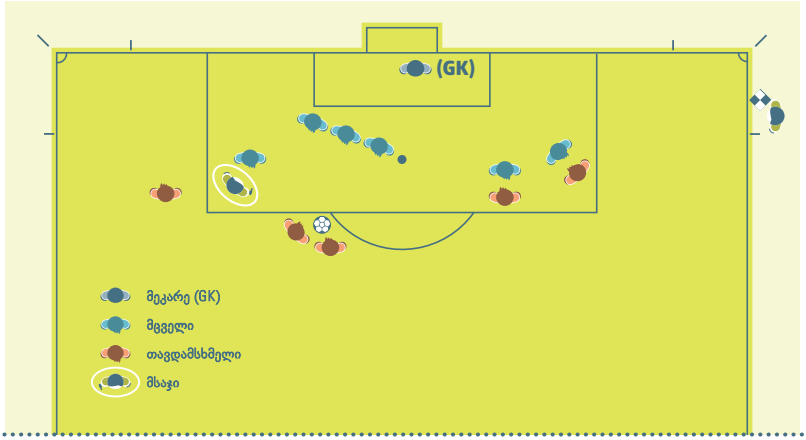
(GK)
მეკარე (GK)
მცველი
თავდამსხმელი
მსაჯი

გოლი გატანილია/გოლი არ არის გატანილი

,

25-30

.

, ,

,

25-30

.

,

, ,

,

.

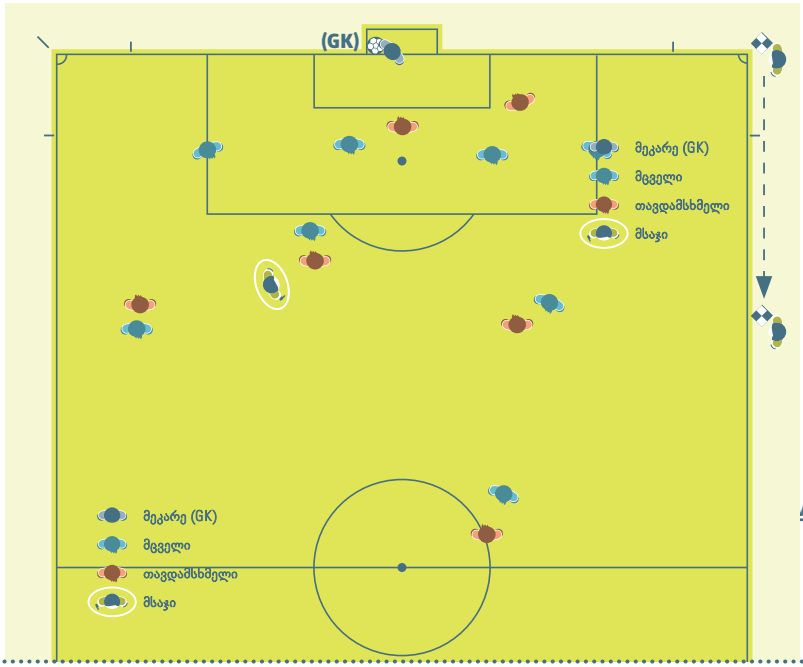

van.paniashvili@

კარიდან დარტყმა

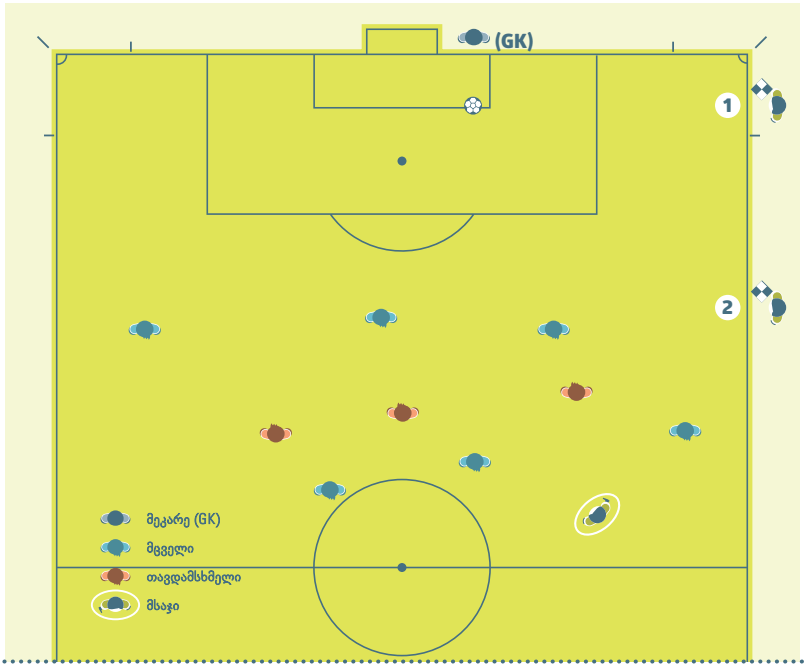

@gmail.com

მეკარეს თამაშში შეჰყავს ბურთი თამაშის მიმდინარეობისას

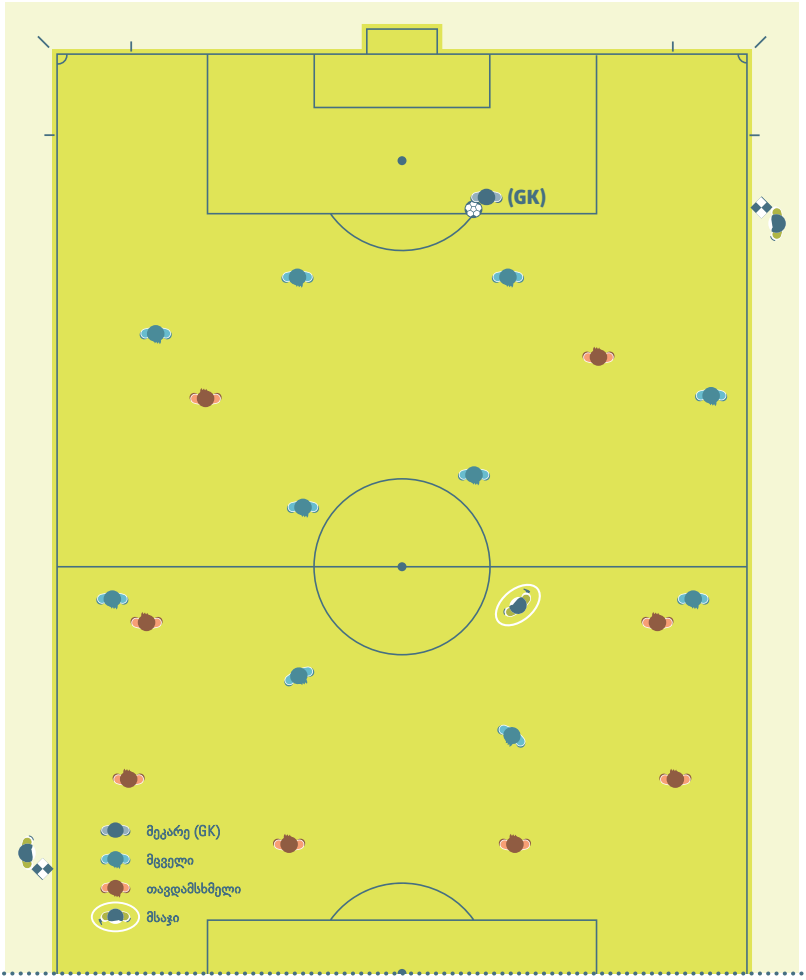

საწყისი დარტყმა

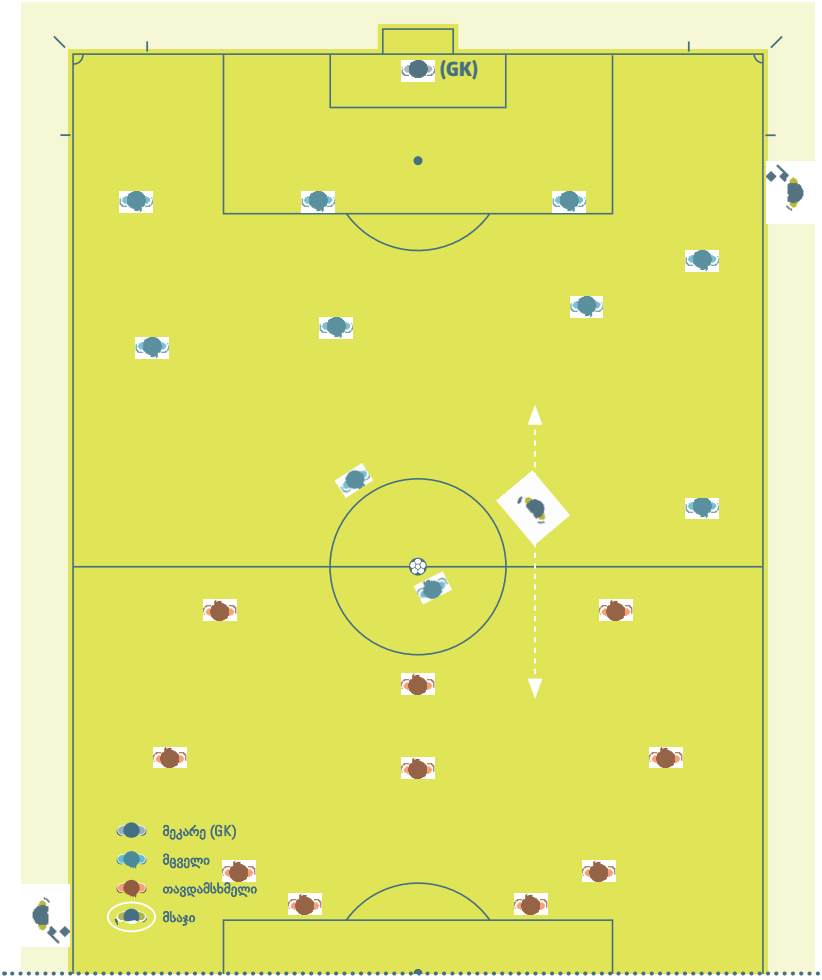

დარტყმები 11მ ნიშნულიდან

.

.

,

,

,

,

GLT,

.

,

.

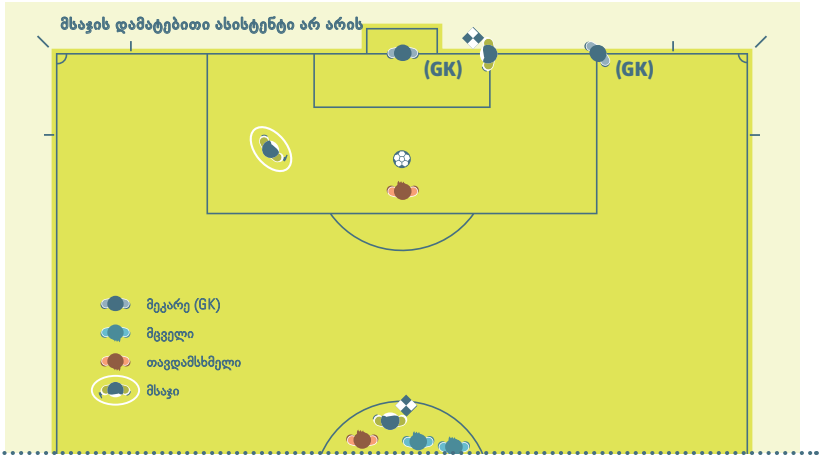

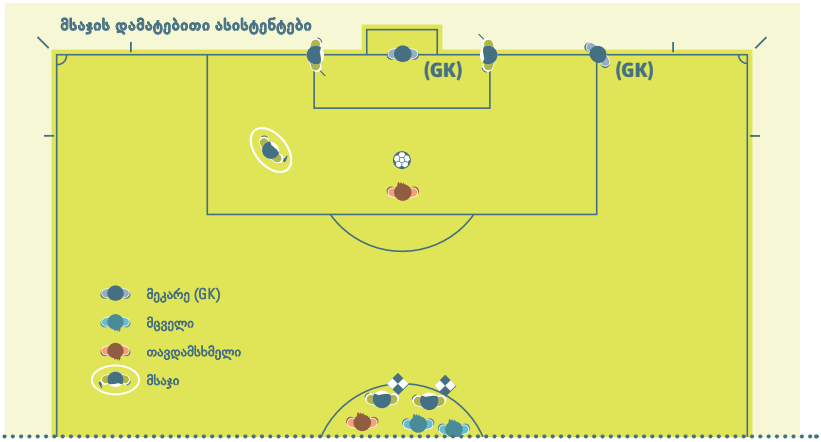

11მ დარტყმა

.

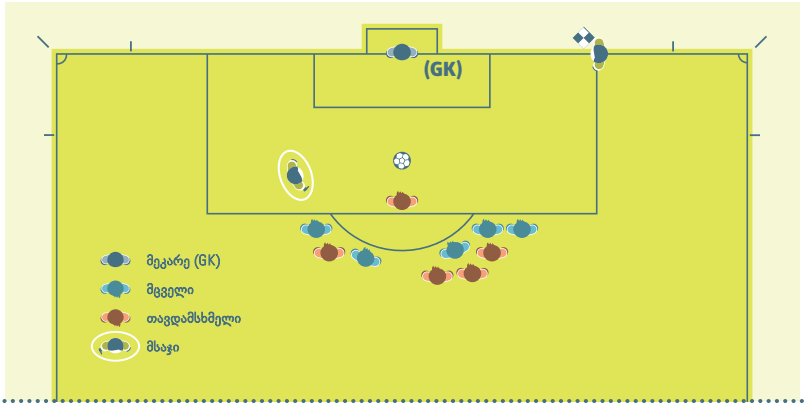

,

,

11 (

).

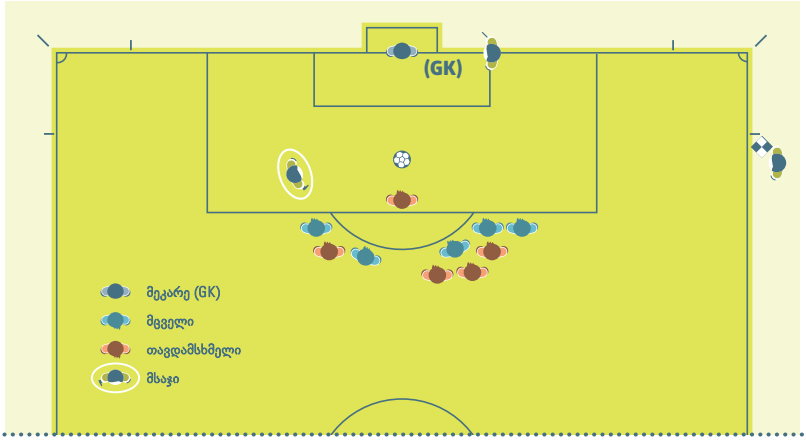

მასობრივი კონფრონტაცია

,

.

.

.

სავალდებულო მანძილი

,

(,)

, ,

9.15 (10) . , ,

.

შეცვლა

,

; ,

.

,

,

, ,

,

.

IFAB®

სხეულის ენა, ურთიერთქმედება და სასტვენი

1. მსაჯები

სხეულის ენა

, :

-
-

- .

სიგნალები

-5

სასტვენი

:

- (1 2),
- ::
  - , 11
  -
  -
- :
  - ,
  - 11
- , :
  -
  -
  -

IFAB

არ :

- :
  - , ,

- :
  - , ,
    , „ “
    , /
    .

, /
(.:, 9.15
),
/ , .

,
„ “ .

2. მსაჯის ასისტენტები

ბიპ სიგნალი

,
.
:

-
- ( )
- , ,
( )

კომუნიკაციის ელექტრონული სისტემები

,
,
, , .

ალმის გამოყენების ტექნიკა

. , , ,
. , ,
,
(
). ,

. ,

.

,

.

,

, .

, ,

:

- ,
  (, 11 . .)
- , ,
  , 11

ჟესტები

,

. , , ,

.

.

სიგნალები

-6

კუთხური დარტყმა/კარიდან დარტყმა

,

( ), ,

, :

- -
- -

,

, .

,

, , .

დარღვევები

,

. ,

, ,

.

წესების დარღვევები საჯარიმო მოედანში

წესების დარღვევები საჯარიმო მოედნის გარეთ

გოლი გატანილია - გოლი არ არის გატანილი

თამაშგარე

11მ დარტყმა

შეცვლა

ბურთის შემოგდება

3. მსაჯის დამატებითი ასისტენტები

( ).

, .

, , , .

.

, ,

:

- ,
- ( ).

, .

.

სხვა რჩევები

1. უპირატესობა

,

,

, :

- -
, ,
- -
,
- ,
-

2. დაკარგული დროის დამატება

(.:
,).

, .

3. მეტოქის შეკავება

, ,
. :

- ,
- ,
- 11 ,

4. თამაშგარე

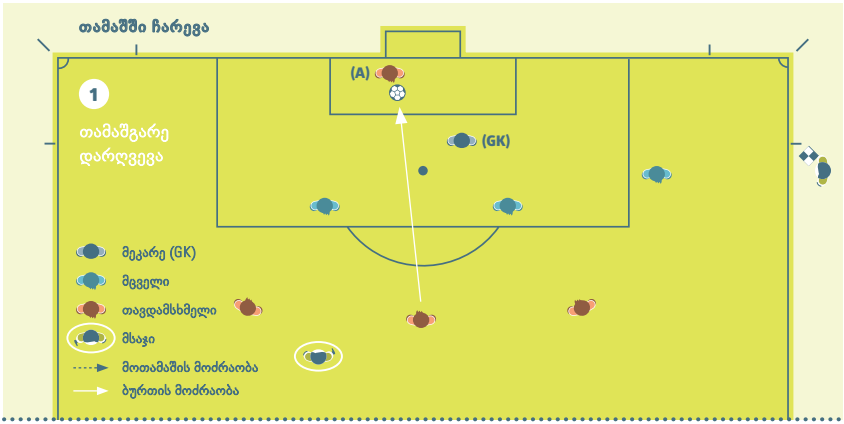

თამაშგარე მდგომარეობაში (A),
, ეხება ბურთს. ,
შეეხება ბურთს.

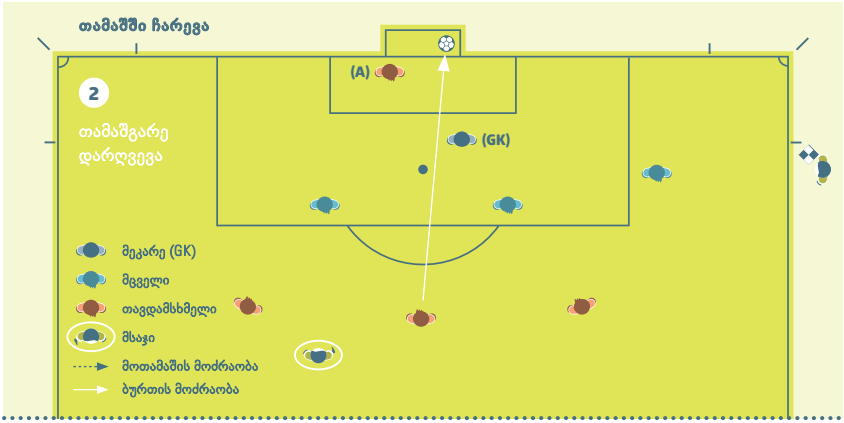

თამაშგარე მდგომარეობაში (A),
, არ ეხება ბურთს. შეხებია ბურთს,
.

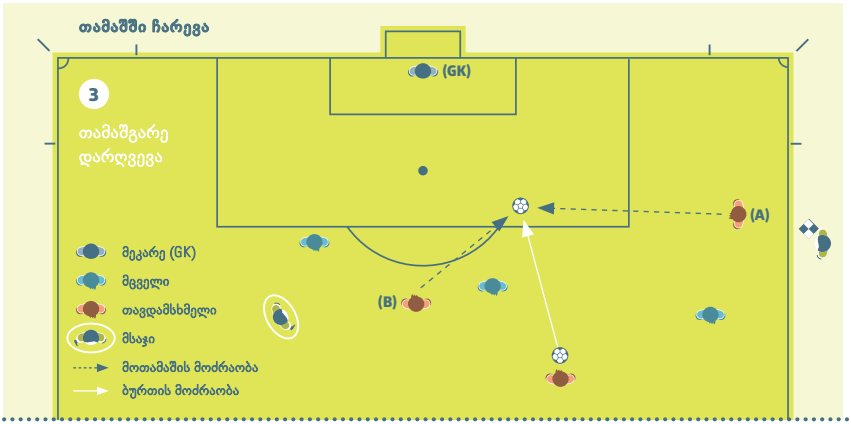

თამაშგარე მდგომარეობაში *(A)*,
სწორი მდგომარეობიდან *(B)*
. *(A)*

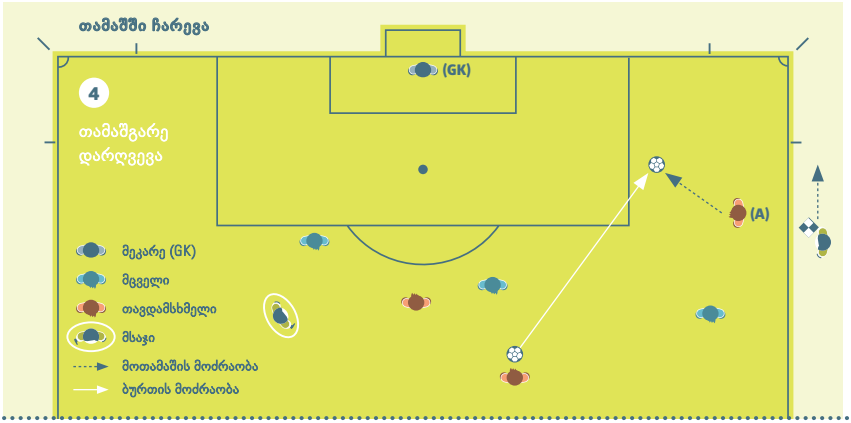

თამაშგარე მდგომარეობაში (A),

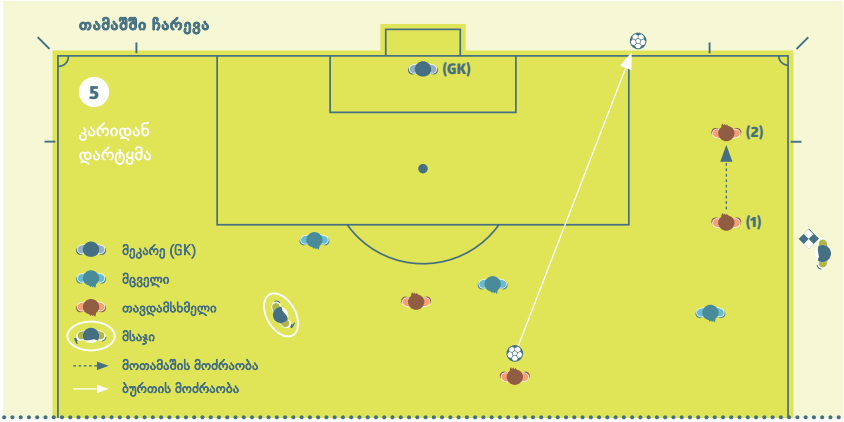

, თამაშგარე მდგომარეობაში (1),
არ ეხება ბურთს. „კარიდან დარტყმა“.

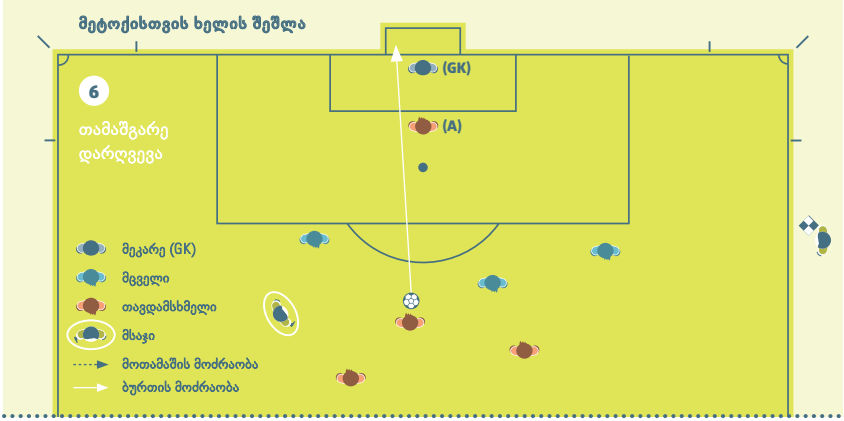

, თამაშგარე მდგომარეობაში (A),
. ,
.

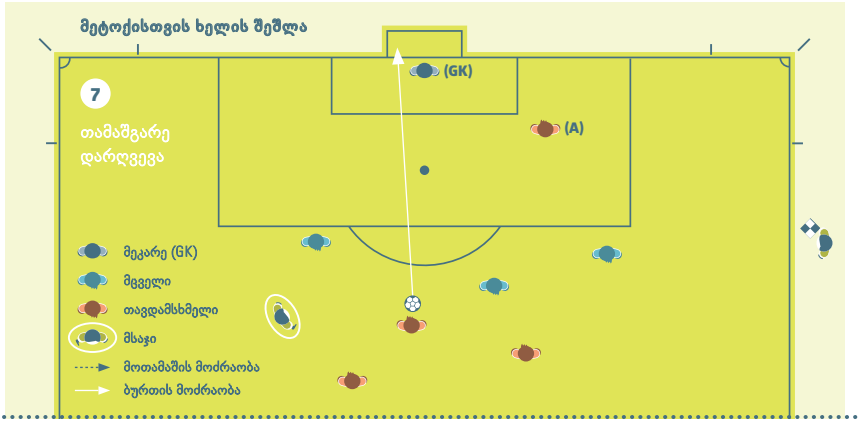

, თამაშგარე მდგომარეობაში (A), არ
არ

.

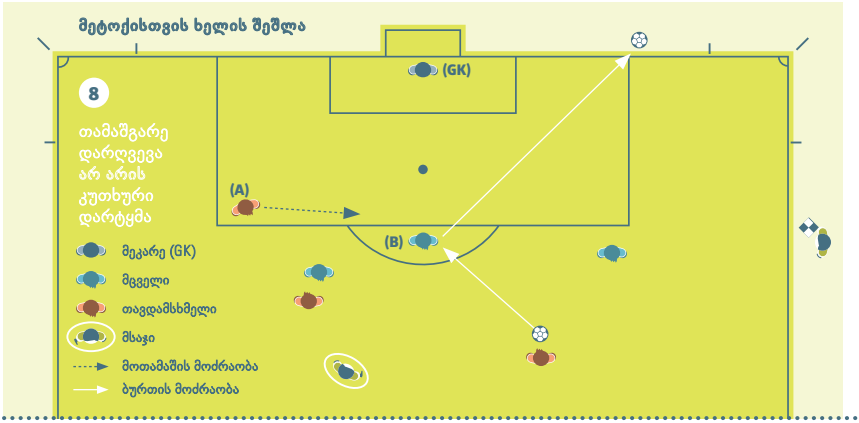

, თამაშგარე მდგომარეობაში (A),

,

. (A) არ (B)

.

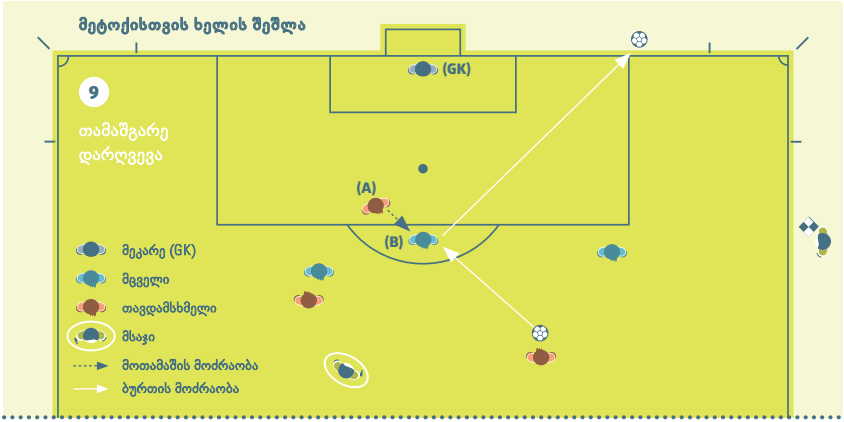

, თამაშგარე მდგომარეობაში (A),
(B),

.

(A) (B) .

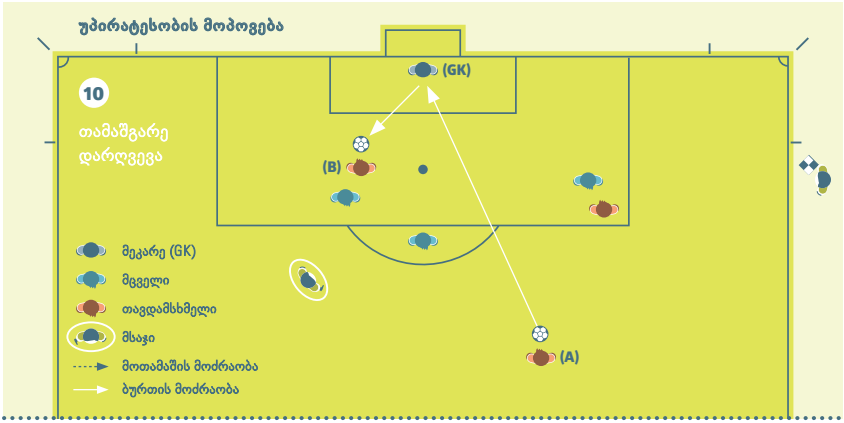

, თამაშგარე მდგომარეობაში (B), ბურთზე
თამაშის ან შეხებისთვის,

,

, იმყოფებოდა თამაშგარე მდგომარეობაში.

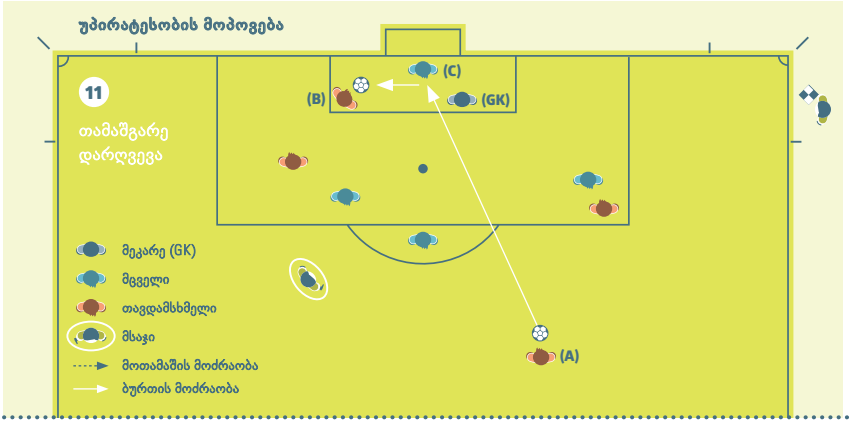

, თამაშგარე მდგომარეობაში (B), ბურთზე
თამაშის ან შეხებისთვის, მიერ
(C) ,

,

თამაშგარე მდგომარეობაში.

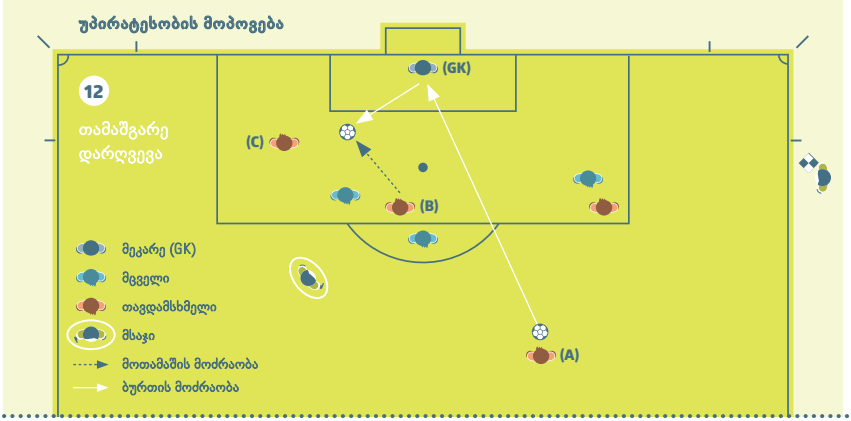

(A) . (B)
. (C),
თამაშგარე მდგომარეობაში, ,
, .

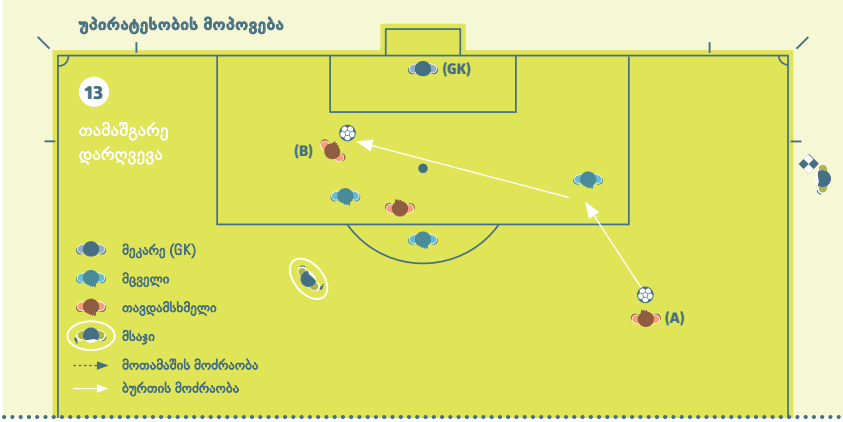

(A)

(B),

ბურთზე თამაშის ან

შეხებისთვის,

თამაშგარე მდგომარეობაში.

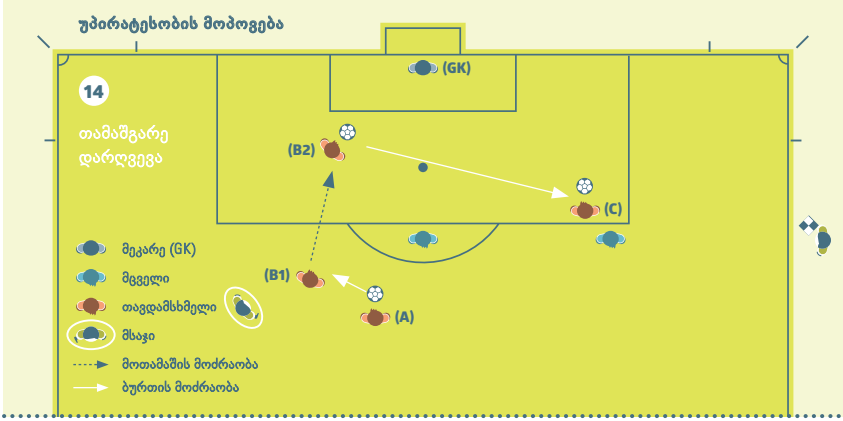

(C) თამაშგარე მდგომარეობაში ,

(A)

(B1), *(B2)*

(C). *(C)* იყოს , ,

, სწორ მდგომარეობაში.

5. სამედიცინო დახმარება/შემოწმება გაფრთხილების/გაძევების შემდეგ

, ,
, .
, ,
, .
, ,
,
.

, IFAB- ,
,
, /
.

, , ,
. ,
,
, .
, /
, :

-
- ,
,
- ( ) ,

, :

- ,
- /
( )

, 20-25
, .
.

IFAB
FIFA

შენიშვნები

შენიშვნები

შენიშვნები

შენიშვნები

შენიშვნები

შენიშვნები

შენიშვნები

შენიშვნები

შენიშვნები

შენიშვნები

IFAB®
THE INTERNATIONAL FOOTBALL ASSOCIATION BOARD

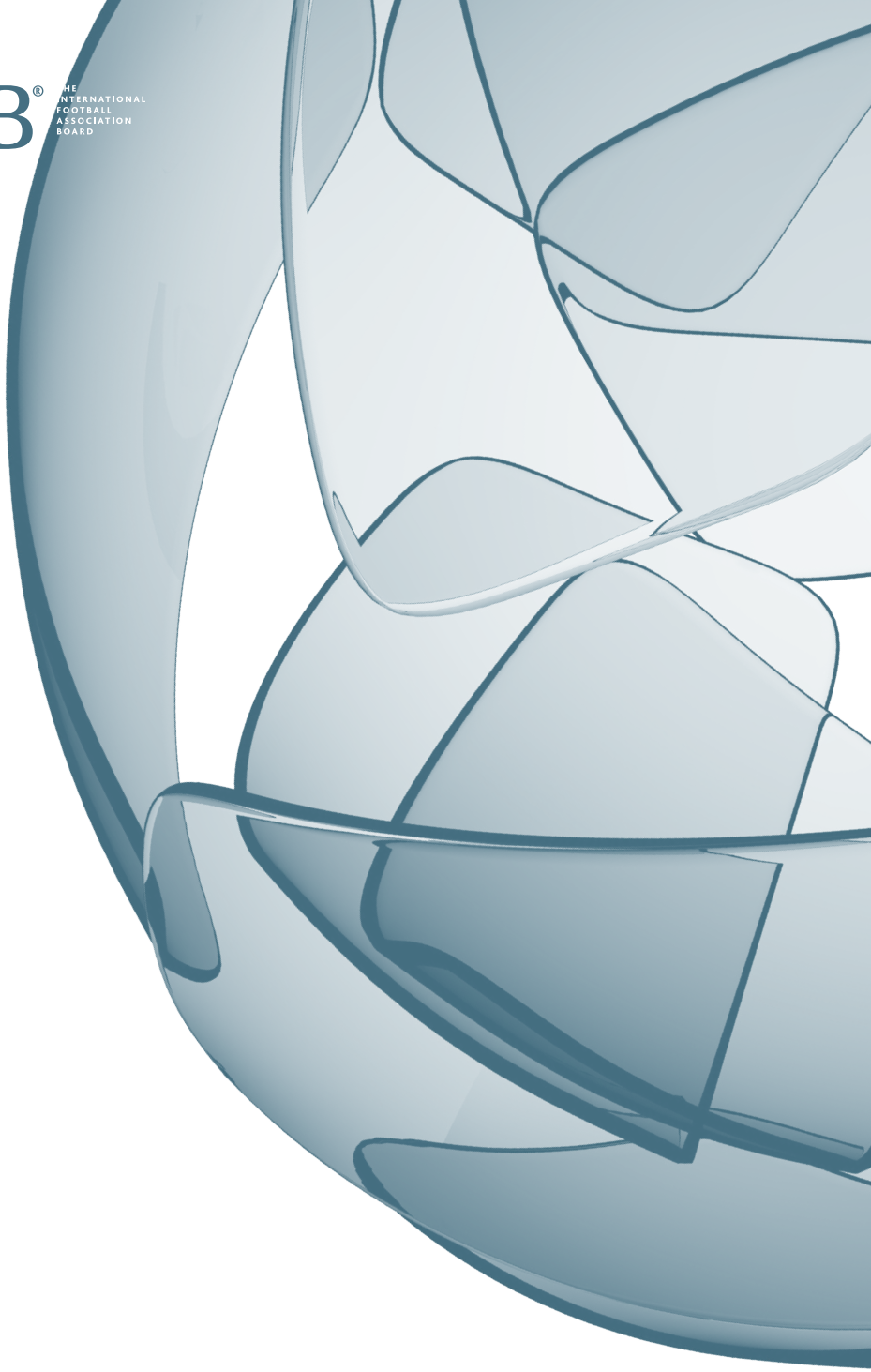

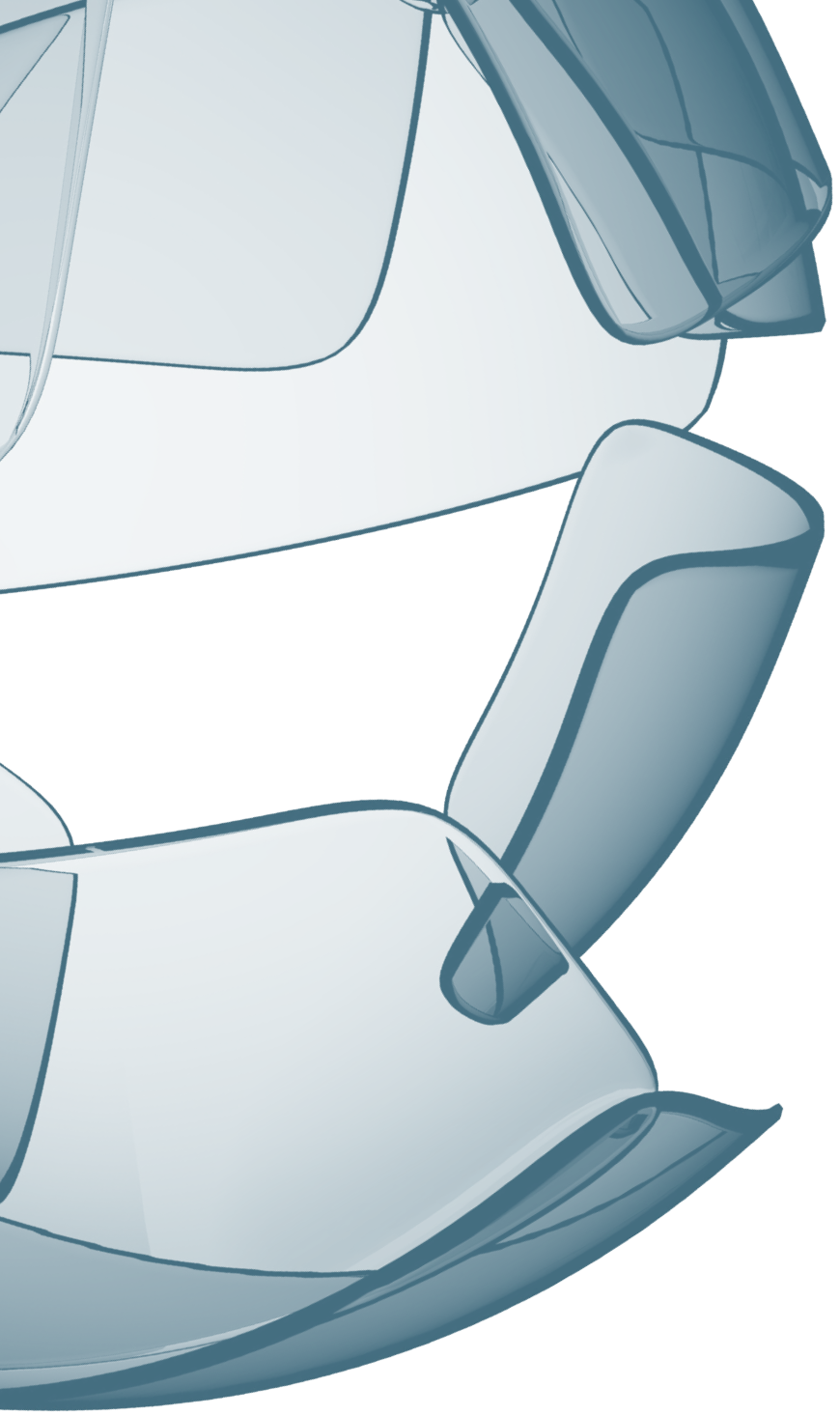

IFAB® THE INTERNATIONAL FOOTBALL ASSOCIATION BOARD